KDV DAHİL 500 LİRA

SUPERMEN

SUPER SERİ

CİLT 12

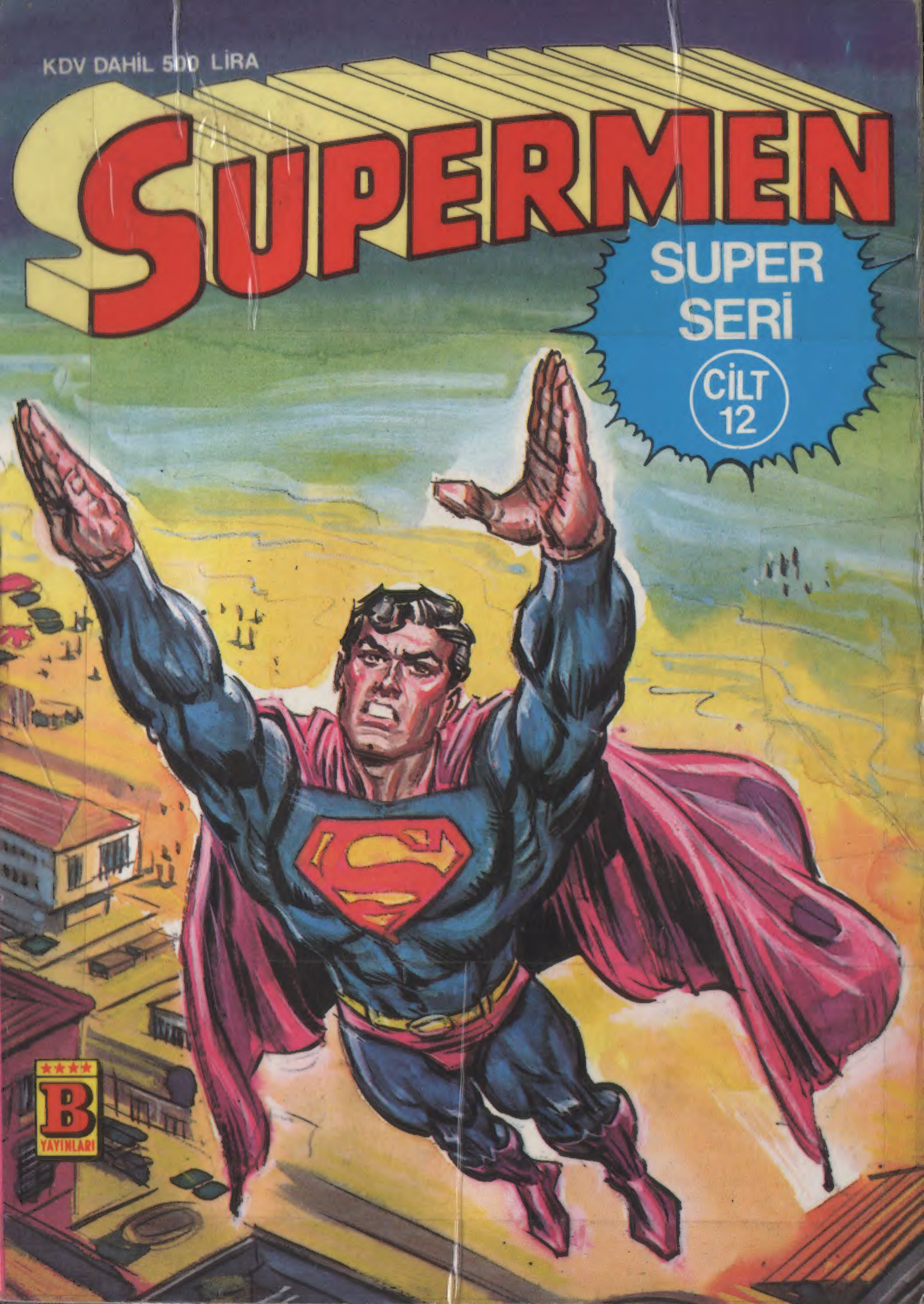

B YAYINLARI

23

Türkiye'de yayın hakkı B YAYINLARI na aittir.
(BİLKA-Bilim Kültür Araştırma, Yayıncılık Ltd.Şti.)

GELECEĞİN ADAMI

HENÜZ BİR BEBEKKEN İNFİLAK ETMEKTE OLAN KRİPTON GEZEGENİNDEN BİR ROKET İÇİNDE UZAYA FIRLATILAN KAL-EL DÜNYAYA AYAK BASIP, BURADA BÜYÜYÜP GELİŞTİ. HAFİF BİR VÜCUDA VE GİZLİ IŞINLARA SAHİP OLMASI ONA OLAĞANÜSTÜ GÜÇLER KAZANDIRIYORDU... METROPOLİS KENTİNDE KENDİNİ YUMUŞAK BAŞLI MUHABİR KLARK KENT OLARAK TANITTI. AMA O ASLINDA BÜTÜN KÖTÜLÜKLERLE SAVAŞAN SÜPERMEN'Dİ...

KONTROL KULESİ... HAVAALANINDA ACİL GÜVENLİK ÖNLEMLERİ ALMANIZA GEREK KALMADI...!

KOLİMBİA MÜKEMMEL BİR İNİŞ YAPACAK...! AMA BUNDA BİR İNSANIN DA BÜYÜK PAYI VAR! SÜPERMEN'İN!

İYİ Kİ UZAY MEKİĞİNİN İNİŞİNİ GÖZLÜYORMUŞUM. YOKSA ŞİDDETLİ BİR RÜZGÂRIN ETKİSİYLE ROTASINI KAYBEDEN ARACI KURTARAMAYACAKTIM!..

O ZAMAN UZAY PROGRAMI ALTÜST OLURDU HERHALDE!..

VE İKİ PİLOT DA HAYATINI KAYBEDERDİ!..

İŞTE OLDU! MEKİĞİN İNİŞ TAKIMLARI AÇILDI!.. ARTIK BANA İHTİYAÇLARI KALMADI!..

NASA

United States

SKREEEEEEECCCHH

..YOLUMA GİDEBİLİRİM!

SÜPERMEN UÇAĞIN DURUMUNA BAKTIKTAN SONRA HIZLA ORADAN UZAKLAŞTI... KENDİSİNİ....

..HAYRANLIKLA İZLEYENLERİN FARKINDA DEĞİLDİ...

NE MÜTHİŞ ADAM! MİLYARLARCA DOLARLIK ARACI KURTARDI, BUNA RAĞMEN HİÇBİR ŞEY YAPMAMIŞ GİBİ SESSİZCE UZAKLAŞIYOR!..

ONUN GİBİ BİRKAÇ İNSAN DAHA OLSAYDI, UZAY PROGRAMINA GEREK KALMAZDI!..

VAY CANINA! SÜPERMEN, SATÜRN 5 ROKETİNDEN BİLE HIZLI GİDİYOR!..

BU HIZLA RADARA BİLE YAKALANMAZ!

BUNU GÖRMELİYDİN, ED... HEY, ED!..

UYAN BE ADAM! ARMSTRONG VE ARKADAŞLARININ AYDAN DÖNMESİNDEN SONRA BURADA YAŞANAN EN İLGİNÇ OLAYI KAÇIRDIN! SÜPERMEN'İ GÖRMEK İSTEMİYOR MUSUN?

HA? ÖZÜR DİLERİM, LEE... NE DEDİN? ŞU BİLGİSAYARA DALIP GİTMİŞİM...

ÖNEMİ YOK. YENİ BİR ŞEY ARAŞTIRDIĞINDA NASIL DALGIN OLDUĞUNU BİLİRİM... BU SEFER İŞLER NASIL GİDİYOR DOSTUM?..

YILDIZLARA GÜNEŞ ENERJİSİ KULLANARAK GİDEBİLEN BİR ARAÇ ÜZERİNDE ÇALIŞIYORDUM...

YILDIZLARA MI? VAY CANINA...

NASA'NIN GELECEKTEKİ İŞLERİNİ PLÂNLAMA GÖREVİNİN NEDEN SANA VERİLDİĞİNİ ŞİMDİ DAHA İYİ ANLADIM! BU MÜKEMMEL BİR PROJE, ED...

HA HA! BANA İLTİFAT EDİYORSUN!

HAYIR! SÖYLEDİKLERİM GERÇEK! EMİRLERİNİZİ YERİNE GETİRMEYE HAZIRIM, ALBAY HAMİLTON...

RAHAT ET, BİNBAŞI BRAKET... HA HA...

GARİP BİR RASTLANTI, AMA DÜNYACA ÜNLÜ BİLİM-KURGU YAZARI OLAN EDMOND HAMİLTON'LA AYNI ADI TAŞIYORUM...

1930'LARDA UZAY HAKKINDA BU TÜR BİR ROMAN YAZMIŞTI...

ÇOCUKKEN ONUNLA ADAŞ OLDUĞUMUZU ÖĞRENİNCE BÜTÜN KİTAPLARINI OKUMUŞTUM. BU ÖYKÜLER SAYESİNDE BİLİME BÜYÜK BİR İLGİ DUYMAYA BAŞLADIM...

MEVCUT TEKNOLOJİDEN YARARLANIP YENİ ŞEYLER İCAT ETMEKTE ÇOK YETENEKLİYDİM. 1951 YILINDA KENDİ TELEVİZYONUMU NASIL YAPTIĞIMI SANA ANLATTIM MI?.

HEM DE KAÇKEZ!

ŞEY... EVET ANLATMIŞTIM GALİBA!

HER NEYSE, MESLEĞİMDEKİ BAŞARIMI ADAŞIM OLAN O YAZARA BORÇLUYUM... OOO... KAHVEYİ DÖKTÜM!

AAHH! KONSOL KISA DEVRE YAPTI.! B-BANA YARDIM ET!..

DAYAN, GELİYORUM!..

ELEKTRİK CEREYANI ALBAY HAMİLTON'U SADECE BİRKAÇ SANİYE ETKİLEDİ....

AMA BU BİRKAÇ SANİYE ONUN HAYATINI DEĞİŞTİRECEKTİ...

AMAN TANRIM! HAYAL Mİ GÖRÜYORUM...YOKSA GELECEĞİ SEZİNLEYİP GÖRDÜĞÜM, DÜNYAYI YAKMAK ÜZERE OLAN ŞU GÜNEŞ PARÇASI GERÇEK Mİ?..

--VE ONA GELECEKTEKİ BİR TEHLİKEYİ HABER VERECEKTİ...

BU KABA HAREKETİM İÇİN ÖZÜR DİLERİM, ED.! AMA SANA DOKUNSAM BEN DE CEREYANA KAPILACAKTIM..!

İYİ MİSİN DOSTUM? BÜYÜK BİR SARSINTI GEÇİRDİN!

İYİYİM LEE..! TEŞEKKÜR EDERİM!

ASLINDA DÜNYANIN SONU DEMEK OLAN O OLAYI GÖRDÜKTEN SONRA İYİ OLMAM OLANAKSIZ.! İÇİMDEKİ BİR HİS BU OLAYIN TAM İKİ HAFTA SONRA OLACAĞINI SÖYLÜYOR..!

İKİ GÜN SONRA METROPOLİS'TE...

YAŞASIIN!

WGBS

JENİFER OVENS, SEVGİLİM... BU, TÜM BİR YIL İÇİNDE DUYDUĞUM EN GÜZEL HABER!... YAŞASIN!..

HAYDİ CANIM... SADECE TERFİ ETTİM, O KADAR!..

TERFİ ETMENİ KÜÇÜMSEME!

BU TERFİ KRALİÇE ELİZABETH'İN TAÇ GİYMESİ YADA AMERİKA BAŞKANININ SEÇİLMESİ KADAR ÖNEMLİ BİR OLAY... OOFF!..

AAYY!

OOOF! ÖZÜR DİLERİM, SUÇ BENDEYDİ HERHALDE..

BU KADAR ABARTMAYA DEĞMEZ!

ÖNEMİ YOK, KLARK. BUGÜN BÜTÜN KABAHATLER AFFEDİLİYOR, ÇÜNKÜ BUGÜN ÇOK ÖNEMLİ BİR GÜN... BAYAN JENİFER OVENS VGBS HABER MERKEZİ'NİN DANIŞMA MEMURLUĞUNDAN, YAYIN BÖLÜMÜNDE ÖNEMLİ BİR GÖREVE TERFİ ETTİ...

TEBRİKLER JENİFER... YENİ GÖREVİNDE BAŞARILAR DİLERİM..

TEŞEKKÜRLER KLARK!

MÜTHİŞ BİR ŞEY DEĞİL Mİ?

DÜŞÜN BİR KERE... BU BAYAN BAŞARI VE GÜCÜN DORUĞUNA DOĞRU TIRMANMAYA BAŞLADI..

UMARIM ZİRVEYE ULAŞINCA ARKADAŞLARINI UNUTMAZSIN...

HA?.. BURADA DAHA FAZLA KALAMAYACAĞIM HER HALDE!

BAŞKALARI FARKETMİYOR AMA, SÜPER KULAĞIM YÜKSEK FREKANSLI BİR SES DUYDU!

..DEMEK Kİ BURADAN AYRILMA ZAMANIM GELDİ...

OOO... VAKİT GEÇ OLMUŞ... HEMEN GİTMEM GEREK, CİMİ. YENİ İZİNDE İYİ ŞANSLAR JENİFER...

NEDEN BİRDEN TELAŞLANDI ACABA?

KLARK HEP BÖYLE YAPAR!

BELKİ HAKLISIN CİMİ!

..AMA ŞU ANDA....

SÜPERMEN?

..İŞ....

..DÜŞTÜ!..

SES GİDEREK ARTIYOR! AMA EN AZINDAN KAYNAĞINI BULDUM!

..SES, METROPOLİS ÜNİVERSİTESİ'NDEN GELİYOR!

ELEKTRİK MÜHENDİSLİĞİ BİNASINDA SES, EN YÜKSEK DÜZEYE ULAŞIYOR!

GARİP... ÖĞRENCİLER BİRAZ ŞAŞIRMIŞ GÖRÜNÜYOR. AMA SESİN NEREDEN ÇIKTIĞINI BULAMADIM...

SES, ÖĞRENCİLERİN VE ÖĞRETMENLERİN AYAKLARININ ALTINDAN GELMEKTEYDİ...

AMA BU DURUM FAZLA UZUN SÜRMEDİ...

HERKES SAKİN OLSUN! İŞİME KARIŞMAZSANIZ, HİÇ KİMSEYE ZARAR GELMEZ...

VVVRRRRBWAASSH

DÖŞEMEYİ KIRDIĞIM İÇİN ÖZÜR DİLERİM! AMA İŞİMİ MÜMKÜN OLDUĞU KADAR SESSİZ YÜRÜTMEK ZORUNDAYIM. BU YÜZDEN ULTRASONİK TÜNEL AÇMA AYGITINI KULLANDIM!

BU ADAM DA KİM?!

KABA DAVRANDIĞIM İÇİN ÖZÜR DİLERİM BAYLAR BAYANLAR. BANA GELECEĞİN ADAMI DİYEBİLİRSİNİZ!

BURAYA İŞTE BUNU ALMAK İÇİN GELDİM!

ŞİMDİ SANA HAK ETTİĞİN DERSİ VERECEĞİM SERSERİ!..

ÇOK YAZIK! ENİNDE SONUNDA BİRİNİN MÜDAHELE EDECEĞİNİ BİLİYORDUM...

..BU YÜZDEN HAZIRLIKLI GELDİM. İŞTE KORUYUCU KUVVET ALANIM!..

OOFF!

İŞİNE BİR DEĞİL İKİ KİŞİ MÜDAHALE EDİYOR DOSTUM!

SÜPERMEN?

GELECEĞİNİ SANMIYORDUM... SENİNLE DÖĞÜŞMEK NİYETİNDE DE DEĞİLİM...

ÜZGÜNÜM, AMA BU İŞE BULAŞTIĞINA GÖRE BENİMLE DÖĞÜŞMEYİ KABULLENMİŞ OLMALISIN!

BUNU SEN İSTEDİN SÜPERMEN!

SENİ BEKLEMİYORDUM AMA SANA KARŞI HAZIRLIKLIYIM SÜPERMEN!..

AMAN TANRIM!.. BİR KUVVET ALANI ÇEVREMİ SARIYOR!..

SEN ONDAN KURTULMAYA ÇALIŞIRKEN, BEN DE RAHATÇA BURADAN KAÇABİLİRİM...

DÜŞÜNCENDE YANILIYORSUN, DOSTUM!..

..ÇÜNKÜ SÜPER GÜÇLERİMİ UNUTUYORSUN!..

ÖRNEĞİN ISI SAÇAN BAKIŞIMLA KUVVET ALANINI ISITABİLİRİM!

..DAHA SONRA SÜPER NEFESİMLE ANİDEN SOĞUTUP ONU KIRABİLİRİM!

KRAAK!

VAY CANINA! DÜNYADA HENÜZ BULUNMAMIŞ OLAN BİR KUVVET ALANINDAN KURTULABİLDİN! DOĞRUSU ETKİLENDİM SÜPERMEN!

BENİ BEKLE! HENÜZ İŞİMİZ BİTMEDİ...

AMA LÜTFEN BENİMLE DAHA FAZLA UĞRAŞMA...

HAYIR, OLAMAZ! KANUNA KARŞI GELDİN!.. SENİ TUTUKLAYACAĞIM!.

O HALDE ELİMDEN BİR ŞEY GELMEZ! SENİ DURDURMAM GEREK!

BENİ BU IŞIKLARLA DURDURACAĞINI MI SANIYORSUN?

"BUNLAR SADECE IŞIK DEĞİL. ZAMAN VE MEKÂN DEĞİŞTİREN IŞINLAR SÜPERMEN... DOKUNDUKLARI İNSANI BİLİNMEYEN BİR YERE....

"..VE ZAMANA GÖTÜRÜRLER."

BU IŞINLARDAN KOLAYCA KAÇABİLİRİM. AMA ŞEHRİN ÜZERİNDE DOLAŞIP BAŞKALARINA ZARAR VERMELERİNİ NASIL ÖNLEYEBİLİRİM?

BUNLARI YOKETMENİN BİR YOLUNU BULMALIYIM...

DUR BİR DAKİKA! IŞINLAR ÇARPIŞIP BİRBİRLERİNİ YOKEDİYORLAR. BU BANA GÜZEL BİR FİKİR VERDİ...

ÖNCE BİR SIRA HALİNDE BENİ TAKİP ETMELERİNİ SAĞLAYAYIM!

..SONRA DA BİRDEN DURUP...

..SÜPER ŞOK DALGALARIYLA ONLARI BİRBİRİNE ÇARPTIRAYIM..!..

THAAAAAM!!

AZ SONRA...

BEN IŞINLARLA UĞRAŞIR-KEN, GELECEĞİN ADAMI KAÇMIŞ..!..

BU PEK HOŞUMA GİTMEDİ!

ONU YAKALADIN MI SÜPERMEN? AYGITIMIZI GERİ ALDIN MI?

ALAMADIM EFENDİM... ALET DEĞERLİ MİYDİ?.

ASLINDA O ADAMIN AYGITI NEDEN ÇALDIĞINI ANLAYAMADIM..!.. GÜNEŞİN HAREKETLERİNİ İZLEMEYE YARAYAN BASİT BİR AYGITTI..!..

GARİP, HEM BASİT BİR AYGITI ÇALIYOR, SONRA DA BUNDAN DOLAYI ÖZÜR DİLİYOR..!..

BU ARADA HİÇ KİMSEYİ İNCİTMEMEYE DE ÖZEN GÖSTERİYOR BU ADAM!

BÖYLE BÜYÜK YETENEKLERE SAHİP BİR İNSAN NEDEN BASİT BİR GÜNEŞ AYGITINI ÇALMAYA ÇALIŞIYOR?.

HİÇBİR ANLAM VEREMEDİM?

ASLINDA OLAYLARIN DERİNİNE İNERSEK, HER ŞEYİN ANLAM KAZANDIĞINI GÖRECEĞİZ...

AMERİKA'NIN FLORİDA EYALETİNDE BİR YERDE...

ALLAH KAHR...

AYGIT ÇALIŞMIYOR! İSTEDİĞİM TÜM BİLGİLERİ DE ELE GEÇİREMEDİM!

DAHA CESUR OLMALISIN EDMOND! İSTEDİĞİN BİR ŞEYİ ELDE ETMEK İSTİYORSAN, NE OLURSA OLSUN ONU BULMALISIN!

ZATEN TÜM DÜNYANIN YANINDA SENİN HAYATININ NE ÖNEMİ VAR?

ASLINDA BU İŞ TÜYLERİMİ ÜRPERTİYOR!

BU PİS BİR İŞ, FAKAT YAPMAK ZORUNDAYIM! AMA NEDEN BEN?.. GELECEĞİ GÖRME YETENEĞİNE SAHİP TEK KİŞİ NEDEN BEN OLDUM?..

BU İŞİ YAPARKEN ÖLÜMLE BURUN BURUNA GELİYORUM!

SONRA...

EDMOND HAMİLTON EVİNDE BİR BÖLMENİN İÇİNE GİRİP TİTREYEN PARMAKLARIYLA İKİ KOLA YAPIŞTI VE DÜĞMELERE BASTI...

MAKİNE HOMURDANARAK ÇALIŞMAYA BAŞLADI. HAMİLTON, MAKİNE HAREKETE GEÇTİĞİ AN KENDİSİNİN....

--ÖLEBİLECEĞİNİ BİLMEKTEYDİ.

BİRDEN BİR ENERJİ DALGASI EDMOND HAMİLTON'UN ÜZERİNE GELDİ... VE ÇELİK KAPI KAPANDI...

..YAŞAMLA ÖLÜM ARASINDA GEÇEN BU KISA SÜRE İÇİNDE, EDMOND HAMİLTON YİNE GELECEKTEN HABERLER ALDI....

..BU KEZ DE KURTULMUŞ VE HAYATA....

..GERİ DONMUŞTÜ...

MAKİNEYE HER GİRİŞİMDE DAHA ÇOK ZORLANIYORUM! AMA GELECEKTEN HABER ALMAK VE GELECEKTE İHTİYAÇ DUYACAĞIM AYGITLARI YAPMAK İÇİN BAŞKA ÇAREM YOK!..

NASILSA BİRİNİN BU GÖREVİ YAPMASI GEREK!..

AMA BU KİŞİ NEDEN BEN OLDUM?

O SIRADA YALNIZLIK KALESİ'NDE...

İYİ Kİ UZAY HAKKINDAKİ BU ARAŞTIRMAYI YAPMIŞIM!

GÜNEŞ SİSTEMİNDE BULUNAN ŞU KÜÇÜK SERSERİ GEZEGEN 75 YIL SONRA DÜNYAYA ÇARPACAK! AMA BUNA ENGEL OLMAK İÇİN ŞİMDİDEN BİR ŞEY BULMALIYIM...

AKLIMDA OLSUN DA YAKINDA BU İŞİ HALLEDEYİM. HA? NASA'NIN FREKANSINDAN BİR İMDAT SİNYALİ ALDIM...

UZAY MERKEZİNE DOĞRUDAN BAĞLANIP NELER OLDUĞUNU GÖREYİM!..
DURUM SANDIĞIMDAN DA KÖTÜYMÜŞ!
BU YALNIZCA TEKNİK BİR ARIZA DEĞİL... ÇÜNKÜ ASKERLER SİLAHLARINA DAVRANIYORLAR. EN İYİSİ OLAYI, İŞİN KAYNAĞINDA....
..GÖREYİM!
TEKSAS'IN HOUSTON KENTİNDE...
ONU VURUN! BU SERSERİ BU SERSERİ LABER LABORATUARINI YAĞMALADI!
POW!
POW!
BLAMM!
BENİ YAKALAMAYA KALKIŞMAYIN! KİMSEYİ İNCİTMEK İSTEMİYORUM!
..ÜSTELİK ÇEVREMDEKİ KUVVET ALANI BENİ ÇOK İYİ KORUYOR!
EN İYİSİ KENDİNİZE ZARAR VERMEMENİZ İÇİN SİZİ DONDURAYIM!..
ÇEVRENİZDEKİ KUVVET ALANI SİZİ DIŞ DÜNYADAN AYIRACAK!..
EVET, GELECEĞİN ADAMI. SEN DE KENDİNİ DEMİR PARMAKLIKLAR ARASINA GİRMEYE HAZIRLASAN İYİ OLACAK!..
İYİ GÜNLER SÜPERMEN. SENİ BEKLİYORDUM...

BENİM GELECEĞİMİ SİHİRLİ KÜREDE FAL BAKARAK MI ÖĞRENDİN?..

KENDİME, GELECEĞİN ADAMI İSMİNİ, BOŞ YERE VERMEDİM SÜPERMEN

BANA HİKA-YENİ DAHA SONRA ANLATIRSIN!.. ŞİMDİ...

DEMİN DE SÖYLEDİĞİM GİBİ SENİ BEKLİYOR-DUM VE SANA KARŞI HAZIRLIKLI-YIM! HEM KUVVET ALANIM....

POOF!

..HEM DE SENDEN KAÇMAK İÇİN YAPTIĞIM BİR AYGITIM VAR!..

NE YAPARSAN YAP, BENDEN KAÇAMA-YACAKSIN... HA?!

POP!

ONU NE ZAMAN YAKALAMAYA ÇA-LIŞSAM BİRDEN GÖZDEN KAY-BOLUVE-RİYOR!

AMA FAZLA UZAKLAŞAMA-DIĞINA GÖRE, DEMEK Kİ AYGITI KISA MESAFE-LERDE ÇALI-ŞIYOR!..

..DOLAYISIYLA BİR-KAÇ SANİYE SONRA ŞU KÜÇÜK ALANIN İÇİNDE YENİDEN ORTAYA ÇIKACAK!

..BEN DE SÜPER HIZIM-LA ONU YAKALAMAYA ÇALIŞACAĞIM!..

NEREDE OLACAĞINI BİLİYORDUM!

SİHİRLİ KÜREN, OLACAKLAR HAKKINDA BAŞKA NELER SÖYLÜYOR GELECEĞİN ADAMI?.

SENİN HAKKINDA HİÇBİR ŞEY SÖYLEMİYOR SÜPERMEN...

AMA BU LASER ARACI KONUSUNDA SÖYLENECEK ÇOK ŞEY VAR...

ASLINDA SENDEN KAÇMAK İÇİN YAPTIĞIM AYGIT, LASER ARACIYLA DAHA İYİ ÇALIŞIYORDU...

LASER ARACINI UZAĞA FIRLATTIĞINA GÖRE, BENİM ELİME ESİR DÜŞTÜN DEMEKTİR ÖYLEYSE!..

YANILIYORSUN! O AYGITI KULLANMAYACAĞIM AMA YİNE DE SENDEN KAÇACAĞIM!..

HEMDE GÜNEŞ ENERJİSİYLE!

TANRIM! KENDİNİ SAF IŞIK ENERJİSİNE DÖNÜŞTÜRÜYOR!

..VE ORTADAN KAYBOLUYOR...

BURADA NE YAPTIĞIMI BEN DE BİLMİYORUM. BU ADAMIN, LEKS LUTHORDAN DAHADA GELİŞMİŞ AYGITLARI VAR!

..AMA BUNA RAĞMEN YAPTIĞI İŞLERDE HİÇ KİMSEYİ İNCİTMEMEĞE DİKKAT EDİYOR!..

GELECEĞİN ADAMI, DÜNYADAKİ EN TEHLİKELİ ADAMLARDAN OLABİLİR... AMA SANKİ BU GÜCÜ KULLANMAKTAN KORKUYOR GİBİ...

ONDAN SONRAKİ GÜNLERDE, SÜPERMEN HEP GELECEĞİN ADAMI'NIN PEŞİNDEN KOŞTU, YAKALAMAK İÇİN...

..LOS ANGELES 'TA...

..NEV YORK 'TA...

..FLORİDA DA... VE BAŞKA YERLERDE...

GELECEĞİN ADAMI ÜLKEDE NE KADAR ARAŞTIRMA MERKEZİ VARSA DOLAŞIP, BURADAKİ DEĞERLİ ELEKTRONİK AYGITLARI ÇALIYOR!..

..TÜM BU AYGITLARLA NE YAPACAĞINI BİR TÜRLÜ KESTİREMİYORUM..!

HER DEFASINDA BENİ ATLATIYOR! ÇÜNKÜ YAPMAK İSTEDİĞİM ŞEYLERİ DAHA KAFAMDAYKEN ÖĞRENİYOR!

ACABA BU ADAM GERÇEKTEN GELECEĞİN ADAMI MI?

TEK UMUDUM, YAKINDA BİR HATA YAPMASI!..

-AKSİ HALDE ONUN NE YAPACAĞINI YALNIZ TANRI BİLİR!..

KAFASI BU DÜŞÜNCELERLE DOLU OLAN SÜPERMEN GALAKSİ BİNASINA GİDİP, AZ SONRA KLARK KENT OLARAK STÜDYOYA GİRDİ... VE...

KLARK KENT! NASILSIN DOSTUM?

BUGÜN ÇOK NEŞELİ GÖRÜNÜYORSUN CİMİ!..

PATRON SAYESİNDE, GÜNEŞLİ PORTO RİKO'YA BEDAVA BİR YOLCULUK YAPACAĞIM!

..MORGAN EDGE TELEVİZYONDA GÖSTERDİĞİMİZ BİLİM DİZİSİNİN BİR BÖLÜMÜNÜ ORADA HAZIRLAMAMI İSTEDİ!..

ÇOK GÜZEL CİMİ!

BENİ GELECEK SEFER GÖRDÜĞÜNDE BU BİNADAKİ EN BRONZ TENLİ İNSAN OLACAĞIM!

EVE GİDİP HAZIRLANMAM GEREK UÇAĞIM YARIN SABAH KALKIYOR!

HIMM. İYİ YOLCULUKLAR CİMİ!

GÜNEŞ YENİDEN DOĞARKEN, SÜPERMEN DÜNYA ÇEVRESİNDEKİ DEVRİYESİNİ TAMAMLAMIŞ....

HER YERİ ARAMAMA RAĞMEN GELECEĞİN ADAMI'NA RASTLAYAMADIM

--AMA HİÇBİR ŞEY BULAMAMIŞTI.

BİRAZ DEĞİŞİKLİĞE İHTİYACIM VAR!

DÜNYADAKİ DERTLERDEN KURTULMAK İÇİN ARASIRA UZAYDA DOLAŞMAK ÇOK İYİ OLUYOR! NEPTÜN'DEKİ O KÜÇÜK SORUNU HALLEDEREK OYALAYIM!..

SÜPERMEN, BU SORUNU HALLETMEYE ÇALIŞTI...

KÜÇÜK GEZEGEN HÂLÂ DÜNYA DOĞRU GELİYOR! UZUN ZAMAN, BİR ZARARI OLMAZ!

AMA BEN ŞİMDİDEN, DÜNYAYA ULAŞTIĞINDA GEZEGENİN BİR TOZ BULUTU HALİNE GELMESİNİ SAĞLAYAYIM... AAH!

TANRIM! BU MESAFEDEN BİLE, BU IŞINLAR BANA BÜYÜK ACI VERİYOR! TIPKI YEŞİL KRİPTONİT GİBİ...

BU ACIDAN KURTULMAK İÇİN, BURADAN UZAKLAŞAYIM!

OHH! ŞİMDİ OLDU!.. ACIM GEÇTİ!..

AMA KÜÇÜK GEZEGENE ENGEL OLAMADIM!

ŞUANDA ZARARSIZ AMA BURAYA GELDİĞİME GÖRE İCABINA BAKMALIYIM! BELKİ ONUNLA UZAKTAN SAVAŞABİLİRİM...

AZ SONRA...

BURAYA GELMEKLE, BİR TAŞLA İKİ KUŞ VURMUŞ OLDUM!

ÖNCE DÜNYA ÇEVRESİNDE BOŞ YERE DOLAŞAN, ŞU İŞE YARAMAZ UYDULARI TOPLAYAYIM...

O SIRADA, BİRKAÇ BİN KİLOMETRE AŞAĞIDA...

TAMAM CİMİ!

BİRKAÇ GÜZEL RESİM ÇEK, LERİ!.. SONRA DA İÇERİ GİRİP RÖPORTAJ YAPARIZ!..

BU GÜNEŞİ BIRAKIP İÇERİ GELMENİZE GEREK YOK, BAY OLSEN!. RÖPORTAJI BURADA DA YAPABİLİRİZ!

ADIM, CAK ONEİL. BURANIN MÜDÜRÜYÜM!..

DEMEK DÜNYANIN EN BÜYÜK RADYO ANTENİNİ YAPAN KİŞİ SİZSİNİZ!

İSTERSENİZ SİZE ÖNCE TESİSİ GEZDİREYİM!

OLUR. AMA ÖNCE BİR ŞEY SORMAK İSTİYORUM..!

HA? ONUN KİM OLDUĞUNU VE O GARİP MAKİNEYLE NE YAPTIĞINI BİLMİYORUM BAY CİMİ!

BU ADAM BURADA MI ÇALIŞIYOR?..

BU OLAYDAN İYİ HABER ÇIKAR... ÇABUK! LERİ, ŞU ADAMIN FOTOĞRAFINI ÇEK!..

OLUR ŞEF!

SON GÜNLERDE HABERLERİ İZLEMİYORSUNUZ GALİBA BAY ONEİL... ONUN ADI GELECEĞİN ADAMI...
..SİNYALLİ SAATİMLE SÜPERMEN'İ ÇAĞIRAYIM!
AMA O SIRADA SÜPERMEN UZAYDAYDI VE CİMİ'NİN SİNYALİ ONA ULAŞAMADI...
ŞİMDİ ŞU KULLANILMAYAN UYDULARI ISI SAÇAN BAKIŞIMLA ER.TEY.M
..VE SONRA SUPER SOĞUK NEFESİMİ VE KUVVETİMİ KULLANARAK İSTEDİĞİM ŞEKLİ VEREYİM!
İŞTE GENİŞ BİR YANSITICI ELDE ETTİM!
BELKİ O KÜÇÜK GEZEGENE YAKLAŞAMAM, AMA UZAKTAN ONUN İÇABINA BAKABİLİRİM!
O SIRADA...
OLACAĞINI ÖNCEDEN HİSSETTİĞİM FELAKETE BİRKAÇ DAKİKA....
..KALDI! BÜYÜK BİR GÜNEŞ ALEVİ DÜNYAYI YAKIP KÜL EDECEK!
DÜNYAYI ANCAK BU MAKİNE KURTARABİLİR. UMARIM İŞE YARAR...
HAREKETE GEÇEYİM!

HER ŞEY HAZIR... ŞİMDİ TÜM YAPACAĞIM ŞEY....

..GÜNEŞE KISA BİR YOLCULUK YAPIP....

..İNANILMAZ ENERJİYLE DOLU BİRGÜNEŞ ALEVİ ALIP GERİ DÖNMEK!

GÜNEŞ ALEVİNİN, YANSITICIYA DOĞRU BİR AÇIYLA ÇARPMASINI SAĞLAMALIYIM... YOKSA KÜÇÜK GEZEGENİ YOK EDEMEM!

OLUYOR!

AYGITIM, ANTENE GELEN GÜNEŞ ENERJİSİNİ BİR NOKTADA TOPLUYOR VE TEKRAR UZAYA YANSITIYOR! BÖYLECE YAKLAŞAN GÜNEŞ ALEVİNİ DURDURACAK BİR ENGEL OLACAK!

AMA GELECEĞİN ADAMININ DÜŞÜNDÜĞÜ BU ŞEYLER GERÇEKLEŞMEDİ...

O, YANSITTIĞI GÜNEŞ IŞINLARINI GÜNEŞTEN GELEN ALEVE DOĞRU YÖNELTMİŞTİ... AMA BU IŞINLAR SÜPERMEN'İN YAPTIĞI YANSITICIYA ÇARPTI... VE ....

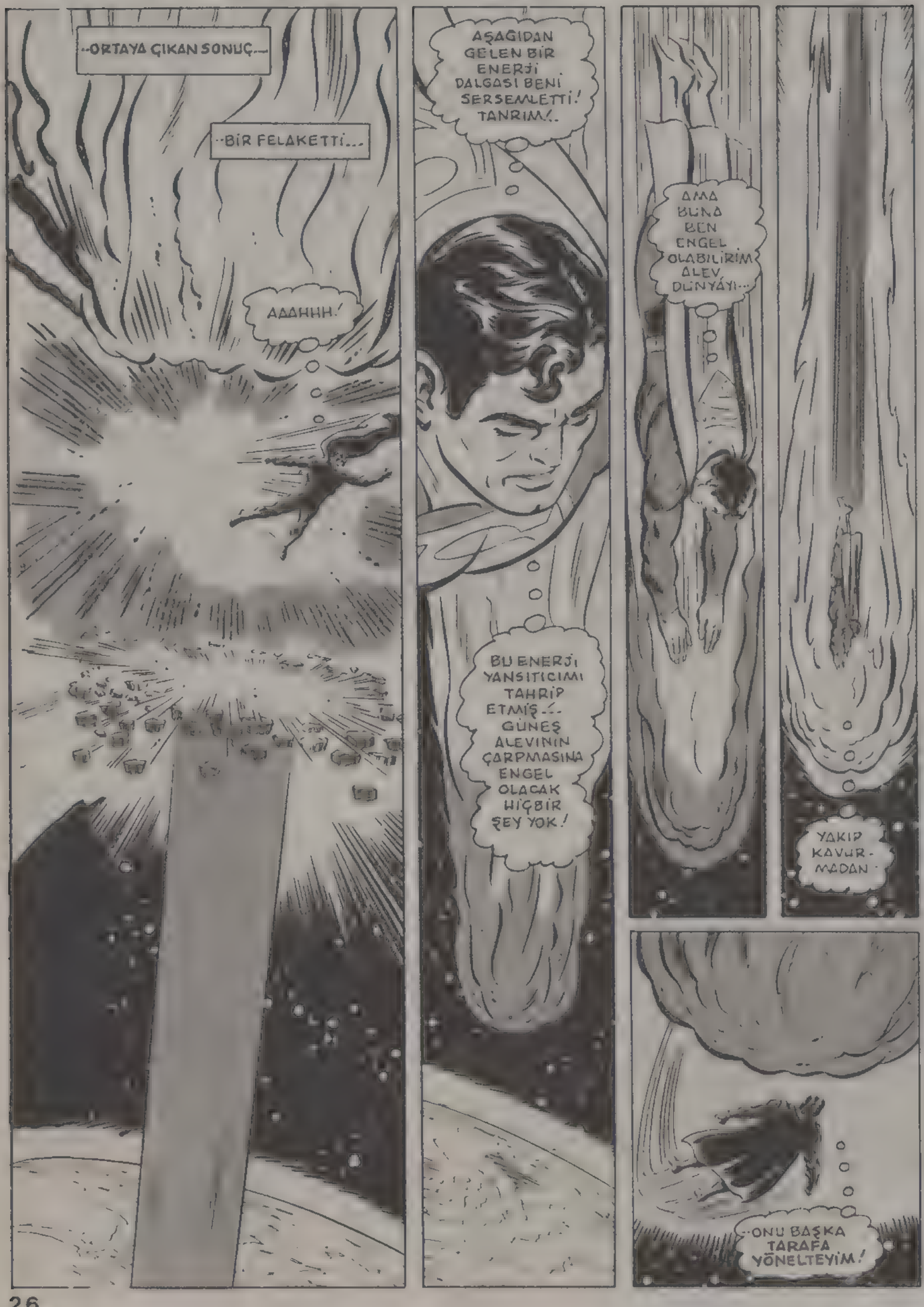
--ORTAYA ÇIKAN SONUÇ...
--BİR FELAKETTİ...
AAAHHH!
AŞAĞIDAN GELEN BİR ENERJİ DALGASI BENİ SERSEMLETTİ! TANRIM!..
BU ENERJİ YANSITICIMI TAHRİP ETMİŞ... GÜNEŞ ALEVİNİN ÇARPMASINA ENGEL OLACAK HİÇBİR ŞEY YOK!
AMA BUNA BEN ENGEL OLABİLİRİM ALEV DÜNYAYI...
YAKIP KAVURMADAN
--ONU BAŞKA TARAFA YÖNELTEYİM!

SÜPERMEN, KUŞKUSUZ BU İŞİ BAŞARACAKTI...

YANSITICIYI TAHRİP EDEN ENERJİNİN NEREDEN GELDİĞİNİ HESAPLADIM!..

BU İŞİ KİM YAPTIYSA ONUNLA GÖRÜLECEK BİR HESABIM VAR. HIMM. TELESKOPİK BAKIŞIMLA KİMİN YAPTIĞIN GÖRDÜM.

--GELECEĞİN ADAMI!

BU KEZ ÇOK İLERİ GİTTİN ARKADAŞ!..

SÜPERMEN! L-LÜTFEN DUR! SENİNLE DÖĞÜŞMEK İSTEMİYORUM! BIRAK HERŞEYİ ANLATAYIM!

TAM 30 SANİYE VAKTİN VAR!..

HER ŞEYİ DÜNYAYI BİR FELAKETTEN KURTARMAK İÇİN YAPTIM!.. BİRKAÇ HAFTA ÖNCE ÖNSEZİMLE BİR GÜNEŞ ALEVİNİN DÜNYAYI YAKACAĞINI GÖRDÜM!

BU GÜNEŞ ALEVİNİ SENİN GETİRDİĞİNİ VE ONU BAŞINDAN BERİ KONTROLÜNDE TUTTUĞUNU NEREDEN BİLEBİLİRDİM. GÖRDÜKLERİMİ YANLIŞ YORUMLADIM!.. BU İŞTE HEP HATALI DAVRANDIM... O AYGITLARIN HEPSİNİ ÇALDIM. ÇÜNKÜ GÜNEŞ IŞINLARINI YANSITAN AYGITI YAPMAK İÇİN VAKTİM YOKTU!..

YANİ TÜM BUNLAR YANLIŞ BİR DÜŞÜNCENİN SONUCU MU?..

SENDE GELECEĞİ GÖRMEK GİBİ BÜYÜK BİR YETENEK VAR, AMA BUNU NASIL KULLANACAĞINI BİLMİYORSUN! BÖYLE BÜYÜK BİR GÜCÜ YERİNDE KULLANMAK İÇİN YAPACAĞIN ŞEYLERİ ÇOK İYİ DÜŞÜNMEN GEREKİR!..

BU MACERANIN SONU

MUHTEŞEM YARATIK

BU DEHŞET VERİCİ SAHNEYE İYİ BAKIN... SÜPERMEN, KENDİSİNİ YAVAŞ YAVAŞ ÖLDÜREN CEHENNEMİ BİR AYGITIN İÇİNDE ÇARESİZDİ. BU MAKİNE ONUN YAŞAM GÜCÜNÜ BİR VAMPİR GİBİ EMİYORDU...

BU SIRADA KİLOMETRELERCE ÖTEDE BATMEN, KENDİNİ BAŞKA BİR MAKİNEYE SOKMUŞ, ONDAN ALACAĞI IŞINLARLA GÜÇLENİP, HAYATI PAHASINA, ARKADAŞINI KURTARMAYI PLANLIYORDU...

MAKİNADAN GELEN ENERJİ VÜCUDUNA DOLARKEN, BETMEN GERİDE KALAN OLAYLARI DÜŞÜNDÜ VE HERŞEYİN BURADA, SÜPERMEN'İN YALNIZLIK KALESİ'NDE BAŞLADIĞINI HATIRLADI. ÜÇ HAYALET ROBOT, KALEYİ....

..İSTİLA ETMİŞ VE .. SÜPERMEN'İN GÜÇLÜ SİLAHLARINI, "SİLAH USTASI" ADIYLA ANILAN ŞEFLERİNE GÖTÜRMÜŞLERDİ...

SÜPERMEN İLE BETMEN BU ŞEFİN İZİNİ BULUP, YÜKSEK BİR DAĞIN TEPESİNDE BULUNAN VE SAVUNMA ÖNLEMLERİYLE KORUNAN KALESİNE GİTMİŞLERDİ... PLÂNA GÖRE....

..SÜPERMEN KALEYE GİRERKEN, BETMEN, BU SAVUNMA SILAHLARINI OYALAYACAKTI. AMA UÇAĞI İSABET ALINCA, BETMEN, GÖRÜNMEZ BİR ENERJİ AĞIYLA KORUNAN YALNIZLIK KALESİ'NE DÖNDÜ.

AMA SÜPERMEN KALEYE DÖNEMEDİ... BETMEN EKRANDA SÜPERMEN'İN YENİLGİSİNİ ÜZÜLEREK İZLEDİ...

DİKKAT!.. SÜPERMEN'DEN ÇALDIĞIM İRADE KONTROL AYGITI SAYESİNDE DÜNYADAKİ TÜM İNSANLAR ESİRİM OLDU!..

ŞEYTAN RUHLU YARATIK SÜPERMEN'İ YAKALAMIŞ VE DÜNYAYI KENDİNE ESİR ETMİŞTİ. YALNIZLIK KALESİNİ ÇEVRELEYEN ENERJİ AĞI SAYESİNDE BİR TEK BETMEN, ONUN İRADE KONTROL AYGITINDAN KURTULMUŞTU.

SÜPERMEN'İ ÖLÜMDEN KURTARMANIN BİR TEK YOLU VARDI. BUNUN İÇİN DE BETMEN'İN KENDİ HAYATINI FEDA ETMESİ GEREKMEKTEYDİ...

VÜCUDUNA GELEN ENERJİ SON HADDİNE ULAŞINCA, BETMEN DÜŞÜNCELERİNDEN SIYRILDI...

UHHH!.. SÜPERMEN, BU AYGITIN İNSANA SÜPER GÜÇLER KAZANDIRDIĞINI SÖYLEMİŞTİ... AMA VERDİĞİ ACIDAN HİÇ SÖZ ETMEDİ...

AHH! ACIM ARTIYOR!

AAAAAHHHH!.. ENERJİ İÇİMİ YAKIP KAVURDU.!

KRAK KRAŞŞ!

İNANILIR GİBİ DEĞİL...! ACIM BİRDEN SONA ERDİ...! VE MAKİNEYİ ELLERİMLE PARÇALADIM...!

ARTIK GÜPER GÜÇLERE KAVUŞTUM! GİYSİLERİM BİLE SONDERECE DAYANIKLI OLDU...!

BU GÜÇLERE İYİCE HAKİM OLMAYI ÖĞRENECEK VAKTİM YOK! SÜPERMEN'İN DEDİĞİNE GÖRE DÖRT SAAT SONRA ENERJİ VÜCUDUMU YAKACAK...!

AMA SÜPERMEN'İN YANINDA, BENİM HAYATIMIN DEĞERİ YOK...!

SİLAH USTASI'NIN İRADE KONTROL AYGITI, HÂLÂ ÇEVREYE IŞIN SAÇIYOR!

AMA BEN SÜPERMEN'İN ENERJİ AĞINI UÇAĞIMA DA UYGULADIĞIM İÇİN BU IŞINLARA RAĞMEN İLERLEYEBİLİYORUM.

KALEYE İYİCE YAKLAŞTIĞIM ZAMAN İRADE KONTROL IŞINLARININ ÖNEMİ KALMAYACAK! ÇÜNKÜ ONLAR YALNIZ KALENİN DIŞINI ETKİLİYOR...!

.. SİLAH USTASI KENDİNİ BU IŞINLARDAN KORUMAK İSTEYECEĞİ İÇİN, IŞINLAR KALENİN İÇİNDE ETKİLİ OLAMAZ...!

O BIRADA SİLAH USTASI'NIN KALESİNDE...

SEN MUHTEŞEM BİR YARATIKSIN, KRİPTONLU..! AYGITIM SENİN YAŞAM GÜCÜNÜ BÜYÜK BİR HIZLA EMİYOR! AMA SEN YİNE DE KENDİNİ KAYBETMEDİN!..

UUHHH! İSTERSEN BENİ ÖLDÜR UZAY KORSANI!.. AMA DÜNYAYI RAHAT BIRAK!..

BUNU NEDEN YAPAYIM? DÜNYA BENİM İÇİN MÜKEMMEL BİR ÜS OLACAK VE...HA? SALDIRIYA UĞRADIM!..

BU SENİN KUKULETALI DOSTUN!.. AMA NASIL OLUR? TÜM DÜNYA İRADE KONTROL AYGITIMIN ETKİSİNDEYDİ!..

NE KADAR YÜZSÜZCE SALDIRIYOR! SANKİ BENİM GÜÇLÜ SİLAHLARIMI UNUTMUŞ GİBİ GÖRÜNÜYOR!

HAH... İŞTE KARŞILAMA HEYETİ GÖRÜNDÜ..!

UÇAĞI OTOMATİK PİLOTA BAĞLADIM..! ŞİMDİ HAREKETE GEÇEYİM..!

SÜPER HIZIMLA BURADAN ÇIKTIĞIMI KİMSE GÖREMEZ!

HA? NE YAZIK Kİ HEMEN VURULDU! HALBUKİ GEÇEN DEFA DAHA ÇOK DİRENMİŞTİ..!

BETMEN! HAYIR! NEDEN KENDİNİ TEHLİKEYE ATTI?..

BROOOM

BENİ HEMEN MEZARA GÖMME SÜPERMEN! UÇAĞIN VURULMASI BİR ALDATMACAYDI..!

BETMEN!

BU NASIL OLUR?.

KRUUNG!!

SENİN DE SÜPER GÜÇLERE SAHİP OLDUĞUNU BİLMİYORDUM, KUKULETALI! AMA FARKETMEZ!

.. BU KRİPTONİT IŞINIYLA ŞİMDİ DİZLERİNİN ÜSTÜNE ÇÖKER..

..VE BANA YALVARIRSIN!

AAAHH!

TAM DÜŞÜNDÜĞÜM GİBİ, SİLAH USTASI, BİR KRİPTONLUYLA KARŞILAŞACAĞINI SANDI..! HALBUKİ KRİPTONİT BENİM İÇİN SİNEKTEN BİLE ZARARSIZDI!

PAK

*KRİPTONİT, DÜNYALILARA ZARAR VERMEMEKTEDİR...

SİLAH USTASI'NIN İŞİNİ BİTİRMEK İSTERDİM! AMA VAKTİM YOK! SÜPERMEN O AYGITIN İÇİNDE HER SANİYE ÖLÜME YAKLAŞIYOR!

BETMEN... BU GÜCÜ NASIL KAZANDIN? O DUVARI NASIL YIKTIN?.

YALNIZLIK KALESİ'NDEKİ GÜÇ KAYNAĞINI KULLANDIN DEĞİL Mİ?

AMA BETMEN, BÖYLE YAPMAKLA HAYATINI FEDA ETMİŞ OLDUN!.. VÜCUDUNDAKİ ENERJİ ARTINCA...

BAŞKA ÇAREM YOKTU! ŞİMDİ SAKİN OL! HALA ÇOK GÜÇSÜZSÜN!

GÜCÜNÜ YENİDEN KAZANMAK İÇİN ZAMANA İHTİYACIN VAR..!

ŞİMDİLİK HİÇ HAREKET ETMEMELİSİN!.. OOFFF!..

KRİPTONİTTEN NASIL KURTULDUN BİLMİYORUM, KUKULETALI..!. AMA BU EL BOMBALARINA DAYANAMAYACAKSIN!..

BROOM!

BOMBALARDA BULUNAN K-ENERJİSİNE HİÇBİR CANLI DAYANAMAZ!..

K-ENERJİSİMİ?! BU ENERJİ BAŞKA BİR GEZEGENDE KULLANILIYOR! BU ADAM BİR CEPHANE DEPOSU GİBİ!

BU BOMBALAR GERÇEKTEN IZDIRAP VERİYOR! DİKKATLİ OL SÜPERMEN!

BETMEN... BEN HALÂ ÇOK GÜÇSÜZÜM, AMA SEN SÜPER NEFESİNİ KULLANIRSAN..!.

TABİİ! BU DUMANI ONA GERİ GÖNDEREBİLİRİM..!. SÜPER GÜÇLERİM OLDUĞUNU BİR AN İÇİN UNUTTUM!

WHOOSH

SİZ, OLDUKÇA TEHLİKELİ BİR İKİLİSİNİZ! AMA BENİM KORUNMA ÖNLEMLERİM DE VAR..!.

DURDUNUZ MU? GEÇİLMEZ KALKAN, K-ENERJİSİNİ BİLE DURDURDU.!

BLOOAH

AMA...

OLAMAZ!.. EL BOMBALARINDAN BİRİ KALKANIMDAN SEKEREK İRADE KONTROL AYGITINA ÇARPTI...

BROOAH

DUNYA BIR AN İÇİN KONTROLUMDAN KURTULDU.. AMA BUNA FAZLA SEVİNMEYİN! İŞTE TANKIM ÜZERİNİZE GELİYOR!..

BU SİLAHI KRİPTON'A ÇOK BENZEYEN DAKSAN GEZEGENİNDEN ÇALDIM. ŞİMDİ SİZİ MAHVEDECEK!..

SİLAH USTASI EVRENİN HER YERİNDEN SİLAH TOPLAMIŞ. BELKİ DE BU SİLAH SÖYLEDİĞİ KADAR GÜÇLÜDÜR.. BU YÜZDEN, SİLAHLA VAKİT KAYBEDECEĞİME ÜZERİNDEN SIÇRAYIP, SİLAH USTASI'NA SALDIRAYIM..

O KADAR ÇABUK KAÇABİLECEĞİNİ SANMA!.. GEÇİLMEZ KALKANIMIN BAŞKA MARİFETLERİ DE VAR KUKULETA!.. ŞİMDİ GÖRÜRSÜN!!

ÇEVREMİZDE BİR ENERJİ HALKASI OLUŞUYOR!

BETMEN DAHA UÇMAYI İYİCE ÖĞRENEMEMİŞ. MAKİNAYA YAKALANDI!

ÇOK GÜÇSÜZÜM. KIŞKAÇLARDAN KAÇAMIYORUM!

BETMEN KENDİSİNİ KURTARAMIYOR! OOFF! SİLAH USTASI DA MAKİNANIN GÜCÜNÜ ARTTIRIYOR...

X IŞINIM ZAYIF DA OLSA BELKİ İŞE YARAYABİLİR... BETMEN'İN KUŞAĞINDA, BİR SİS BOMBASI GÖRDÜM...

AZ SONRA...

VAY CANINA!.. KENDİLERİNİ GÖRMEMİ ENGELLEDİLER!..

TANKI GÖREMEZSEM KONTROL EDEMEM!...

SİLAH USTASI, ZOR DURUMA DÜŞMÜŞTÜ...

SÜPERMEN!.. KISKAÇLARIN GÜCÜ AZALDI!.. KENDİMİ KURTARDIM!..

GUZEL! ŞİMDİ X IŞININLA KIZILÖTESİ IŞININI BİRLEŞTİRİP DUMANIN ARASINDAN MAKİNENİN KONTROL TABLOSUNU BULMAYA ÇALIŞ!...

SÜPERMEN, BİR HARİKA!.. ZAYIF DÜŞMESİNE RAĞMEN, YİNE DE SÜPER GÜÇLERİMİ KULLANMAM İÇİN BANA YARDIM EDİYOR!

İŞTE!.. CANAVAR MAKİNANIN GÜÇ KAYNAĞINI BULDUM!..

ONU PARÇALARSAM MAKİNA DURUR!

KRAK

O SIRADA SİLAH USTASI...

AA... ŞANSLIYMIŞIM!.. İRADE KONTROL AYGITI TÜMÜYLE TAHRİP OLMAMIŞ!.. SADECE ZARAR GÖRMÜŞ!..

ONU ONARMAM ZAMAN ALIR!.. BU ARADA KRİPTONLU TEKRAR ESKİ GÜCÜNE KAVUŞUP KURTULABİLİR!

İKİ SÜPER GUÇLÜ DUŞMANA KARŞI SAVAŞMAK İÇİN HAZIRLIKLI OLMALIYIM!..

BU YÜZDEN ALETİ ONARANA KADAR BURADAN UZAKLAŞAYIM!

DAYAN SÜPERMEN! MAKİNEYİ DURDURDUĞUMA GÖRE, SENİ ŞİMDİ KURTARIRIM!..

ZAHMET ETME BETMEN!...

..ÇÜNKÜ KAYBOLAN GÜÇLERİME YENİDEN KAVUŞTUM..!..

BU YÜZDEN KENDİ KENDİMİ KURTARMAYI TERCİH EDERİM!

KRUNCH

BİRKAÇ DAKİKA SONRA...

BU GEÇİLMEZ HALKAYI TEK BAŞIMA PARÇALAYAMAYACAĞIMI ANLADIM SÜPERMEN!..

ÖYLEYSE İKİMİZ BİRLİKTE DENEYELİM!... BAKALIM NE OLACAK?..

İKİ KAHRAMANIMIZ BİRLİKTE SALDIRIYA GEÇTİKLERİ ZAMAN....

..ONLARIN ÖNÜNDE HİÇBİR ŞEY DURAMAZ...

BRAKAAAŞ!

SİLAH USTASI'NI HİÇBİR YERDE GÖREMİYORUM.! UÇAN DAİRESİ DE YOK..!.. KAÇMIŞ..!.

HIMM!.. İRADE KONTROL AYGITINI DA YANINA ALMIŞ HERHALDE..!.

DÜNYAYI BAŞTAN BAŞA TARAYALIM!.. BİRİMİZİN ONU BULMASI GEREK!..

TELESKOPİK BAKIŞIMIZLA ONU BULABİLİRİZ! AMA SİLAH USTASIYLA BİR KEZ DAHA KARŞILAŞMADAN ÖNCE BAZI TEDBİRLER ALSAK İYİ OLUR!

BETMEN, SÜPERMEN'E PLÂNINI AÇIKLARKEN, BİZ DİKKATİMİZİ BİRKAÇ BİN KİLOMETRE ÖTEYE, METROPOLİS'E ÇEVİRELİM...

EVET! BURASI KRİPTONLU'NUN KENTİ. EN YAKIN ARKADAŞLARI DA BURADA OTURUYOR!

İRADE KONTROL AYGITININ ANA BÖLÜMLERİNİ ONARDIM..!.. AMA GÜÇ KAYNAĞINI YENİDEN YAPANA KADAR ETKİSİ SINIRLI OLUR! YİNE DE DÜŞMANLARIMI, BUNUNLA YENEBİLİRİM..!.

O SIRADA SİLAH USTASI'NIN KALESİNDE...

ONU BULDUM BETMEN!.. UÇAN PAİRESİ METROPOLİS'İN ÜZERİNDE DOLAŞIYOR!

MÜKEMMEL SÜPERMEN! HAYDİ...UHH

BETMEN!

İ-İYİYİM SÜPERMEN. SADECE BİR AN İÇİN BAŞIM DÖNDÜ...

AMA ŞİMDİ GEÇTİ... YOLA KOYULALIM...

AZ SONRA...

BETMEN'İN SÜRESİ DOLUYOR! ONU ÖLMESİNE İZİN VEREMEM...

AMA NE YAPABİLİRİM? ENERJİNİN ONUN VÜCUDUNU YAKMASINA NASIL ENGEL OLACAĞIMI BİLMİYORUM...

ACABA HANGİ DURUM DAHA ZOR?. BİR İNSANIN ARKADAŞI İÇİN HAYATINI SEVE SEVE FEDA ETMESİMİ....

..YOKSA BİR İNSANIN, ARKADAŞININ KENDİSİ İÇİN YAPTIĞI BU BÜYÜK FEDAKÂRLIĞI GÖRÜP, ONUN YAVAŞ YAVAŞ ÖLMESİNİ SEYRETMESİ Mİ...

..DAHA GÜÇ.?.

İŞTE ORADA SÜPERMEN./SILAHLARINI ATEŞLEMEDEN ONA SALDIRALIM...

DURUN ÇILGINLAR!

EĞER ŞU ÇATIDAKİ İNSANLARIN HAYATINA ÖNEM VERİYORSANIZ, OLDUĞUNUZ YERDE KALIN./.

EĞER SİZİ İYİ TANIDIYSAM, BU İNSANLAR DÜNYANIN EN DEĞERLİ ŞEYİ...

LOIS!.. CİMİ!.. DAİLY PLANET'DEKİ TÜM ARKADAŞLARIM!..

ONLARA NE YAPTIN?..

BEYİNLERİ BENİM KONTROLUM ALTINDA, KRİPTONLU. BİR ADIM ATARSAN, ONLARA, KENDİLERİNİ BİNADAN AŞAĞIYA ATMALARINI EMREDERİM!..

EĞER BANA TESLİM OLMAZSAN, YİNE AYNI EMRİ VERECEĞİM!.. KARAR VERMEK İÇİN 10 SANİYEN VAR KRİPTONLU!..

A-ARKADAŞLARIMIN ÖLMESİNE İZİN VEREMEM BETMEN!

İSTEDİĞİNİ YAPABİLİRSİN SÜPERMEN!

SEN KAZANDIN SİLAH USTASI! BAŞKA SEÇENEĞİMİZ YOK!..

O HALDE YERİNİZDEN KIMILDAMAYIN! İRADE KONTROL AYGITIM SİZİ AZ SONRA ETKİSİ ALTINA ALIR!..

AZ SONRA...

HAH, ŞİMDİ OLDU! TEHDİDİME BOYUN EĞECEĞİNİZİ BİLİYORDUM. SİZİN ÇILGIN FEDAKARLIK HİSSİNİZ BENİM İŞİME YARADI!.. ŞİMDİ SİZİN SAYENİZDE BU DÜNYANIN HAKİMİ BEN OLACAĞIM!

BU O KADAR KOLAY DEĞİL ÇİRKİN YARATIK!..

HAYIR! OLAMAZ!..

İRADE KONTROL AYGITIMI BOZDUNUZ!.. ZATEN HİÇ ONUN ETKİSİ ALTINA GİRMEMİŞTİNİZ. BENİ ALDATTINIZ!..

ANLAMAYA BAŞLADI GALİBA BETMEN!

KRUNCH

ÇEK ELİNİ ÜZERİMDEN!.. PLÂNIMI BOZMUŞ OLABİLİRSİNİZ AMA BEN HÂLÂ BİNLERCE SİLAHA SAHİBİM!..

BLAAK

OOFF!..

KENDİNİZİ KUTLAYABİLİRSİNİZ... ÇÜNKÜ SİZİ ŞİMDİLİK BIRAKIYORUM! SÜPER GÜÇLÜ İKİ DÜŞMANA KARŞI SAVAŞMAK İÇİN KENDİMİ HAZIRLAMAM GEREK!

ELİNİZDEKİ ZAMANI İYİ DEĞERLENDİRİN! ÇÜNKÜ YAKINDA DÖNECEĞİM!

UÇAN DAİRESİYLE UZAKLAŞIYOR!.. HİÇ OLMAZSA ŞİMDİLİK ONU YENDİK!..

"AMA EĞER SENİN ÖNERDİĞİN TEDBİRİ ALIP BİRBİRİMİZİ HIPNOTİZE ETMESEYDİK, SONUÇ ÇOK BAŞKA OLABİLİRDİ, BETMEN!.."

SİLAH USTASI'NDAN GELECEK EMİRLERİ DİNLEMİYECEKSİN!

D-DİNLEMEYECEĞİM!

EVET! ONUN İRADE KONTROL AYGITINI DA YANINDA GÖTÜRDÜĞÜNÜ BİLİYORDUM! OOFF!

BETMEN!

BETMEN'İN GÜÇ KAYNAĞINDAN ALDIĞI ENERJİ SON HADDİNE ULAŞIYOR!

DAYAN DOSTUM!.. SENI KURTARMANIN BIR YOLUNU BULACAGIM!..

ARTIK... ZAMANIM... TUKENDI!.. ROBIN'E ALFRED'E... SELAM SOYLE...

HAYIR! SENI ÖLÜME TERKETMEYECEGIM, BETMEN!

BELKI VÜCUDUNDAKI ENERJI EN YÜKSEK SEVIYESINE ULAŞMADAN, ENERJININ BIR KISMINI DIŞARI ALABILIRIM!

BUNU YAPABILECEK TEK ŞEYDE....

..SILAH USTASININ ENERJI DEPOSU!..

SÜPERMEN DAHA ÖNCE BAŞKALARINI KURTARMAK IÇIN SÜPER GÜÇLERINI BINLERCE KEZ KULLANMIŞTI....

..AMA BU DEFA GÜÇLERININ HIÇBIR IŞE YARAMADIĞINI ÇARESIZLIK IÇINDE FARKETTI...

ÜSTÜN YETENEKLERE SAHIP OLSA DA, SONUNDA O DA BIR INSANDI....

..VE ARKADAŞININ HAYATI ÇOK DAHA YÜKSEK BIR KUDRETIN ELINDEYDI...

ANIDEN...

KABOOM

NE? ENERJI DEPOSU INFILÂK ETTI? BIRDEN ÇOK FAZLA ENERJI ÇEKINCE BÖYLE OLDU!.. ACABA BETMEN'IN VÜCUDUNDAN YETERI KADAR ENERJI EMDIMI? YOKSA...

TANRIYA ŞÜKÜR! BETMEN YAŞIYOR!..

UUHH! YAŞIYORUM... ÇÜNKÜ YAŞAMAYA MECBURUM!..

TABII YAŞIYORSUN DOSTUM!.. YOKSA DÜNYAMIN ENIYI IKILISI, BETMEN'SIZ NE HALE GELIRDI?..

BUNU HIÇ DÜŞÜNMESEN DAHA IYI EDERSIN DOSTUM!

BETMEN'IN BU SÖZÜNE TABII BIZ DE KATILIYORUZ.

SÜPERMEN'İN DOSTU VE DÜNYANIN EN HIZLI ADAMI :

KIZIL ŞİMŞEK

KİMYASAL MADDEYLE DOLU BİR ODAYA DÜŞEN YILDIRIM BARRY ALLEN'İN DÜNYANIN EN HIZLI ADAMI OLMASINA YOLAÇMIŞTIR...

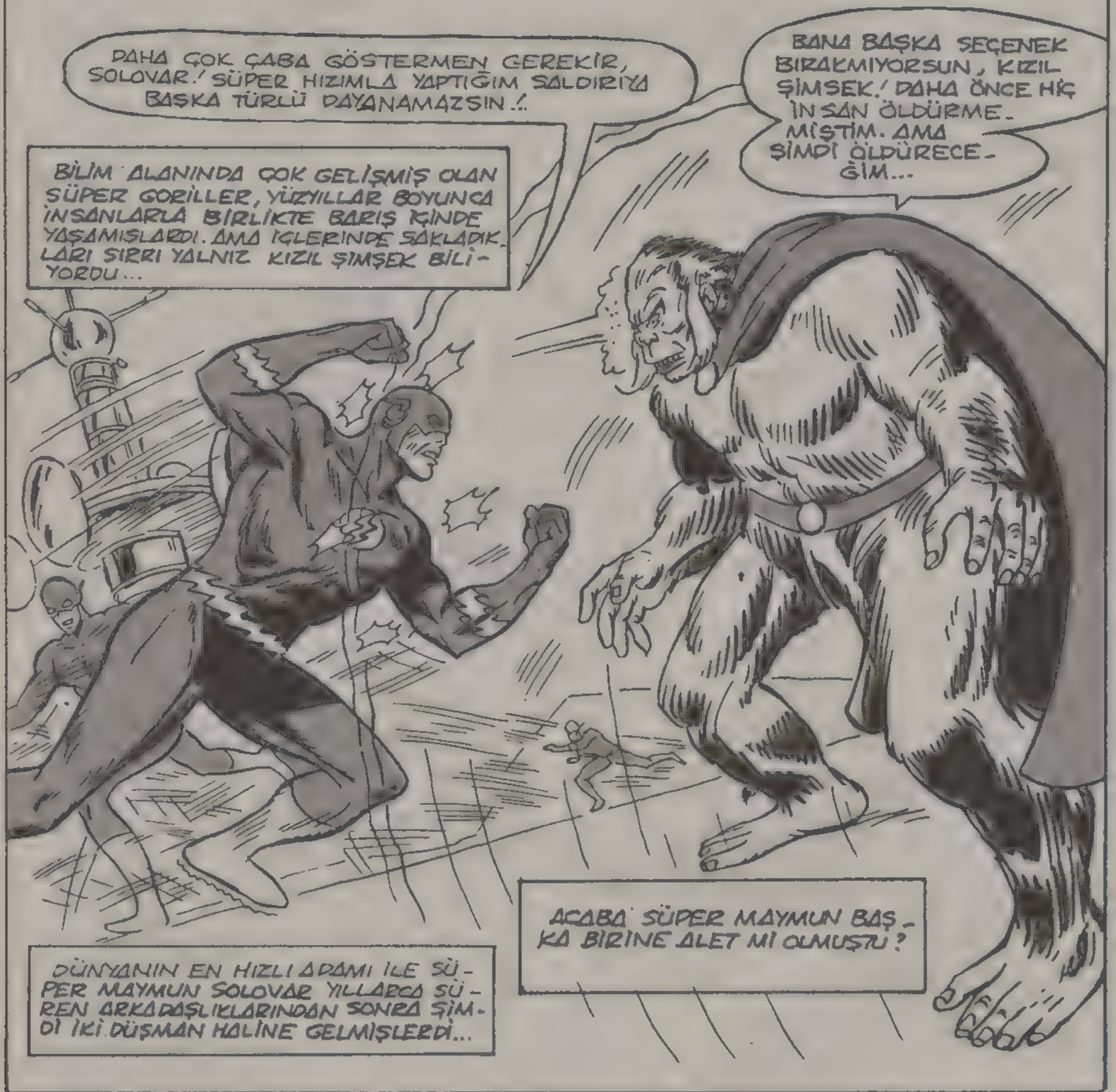

NEW YORK KENTİNDE 57. CADDEDE, BİRLEŞMİŞ MİLLETLER BİNASININ BİRKAÇ BLOK ÖTESİNDE GÖRKEMLİ BİR YAPI VARDI...

HAKLISINIZ, BU GARİP BİR OLAY, ŞEF!.. YÜZLERCE KİŞİYİ SORGUYA ÇEKTİK. BU BİNADAKİ TÜM KİRACILARLA KONUŞTUK. AMA HİÇ KİMSE BİR ŞEY BİLMİYOR!

BU BİNADA DAHA ÖNCE KİMİN OTURDUĞUNDAN, BU BİNANIN HANGİ AMAÇLA YAPILDIĞINDAN VE NE İÇİN KULLANILDIĞINDAN KİMSENİN HABERİ YOK...

ALT KATLARA DA BAKTIK, ŞEF.. VE ÇÖP KUTUSUNDA GARİP BİR ŞEY BULDUK...

NEYMİŞ O?

SÖYLE BAKALIM...

SÖYLEDİĞİMDE İNANMAYA ÇALIŞMAYIN.

ÇÖP KUTUSU AĞZINA KADAR MUZ KABUĞUYLA DOLUYDU...

MUZ KABUĞU MU DEDİN?

O SIRADA, 2000 KİLOMETRE ÖTEDEKİ BİR YERDE...

GÖZLERİNE UZUN SÜRE BAKARSAN İNSAN OLDUKLARINI SANIRSIN... DEDİĞİMİ ANLIYOR MUSUN?

EVET... SENİ ANLIYORUM, FİONA...

BURAYA TOPLANAN HAYVANLARI SEYREDENLER ARASINDA, POLİS ADINA ÇALIŞAN BİLİM ADAMI BARRY ALLEN VE GÜZEL KOMŞUSU FİONA DA VARDIR...

SOLOVAR SÖYLEDİKLERİNDE HAKLIYMIŞ...

NE FİONA NE DE BAŞKA BİRİ DÜN YADA BİR GORİL KENTİ OLDUĞUNU VE SÜPER GORİLLERİN YAŞADIĞINI HATIRLAMIYOR...

DÜNYANIN EN HIZLI ADAMI BİR AN İÇİN SON BİRKAÇ GÜN İÇİNDE OLAN ESRARENGİZ OLAYLARI DÜŞÜNÜR...

... BU OLAYLARI TÜM İNSANLIK UNUTMUŞTUR. AMA YALNIZ KIZIL ŞİMŞEK HATIRLAMAKTADIR...

KONUŞABİLEN VE DÜŞÜNEN BU GELİŞMİŞ MAYMUNLAR BİRKAÇ YIL ÖNCE SIRLARINI İNSANLARA AÇIKLAMAYA KARAR VERMİŞLERDİ...

... BÖYLECE ÜSTÜN NİTELİKLERİNDEN İNSANLARI DA YARARLANDIRACAKLARDI...

SÜPER GORİLLERİN DÜŞÜNCESİ ASİLDI, AMA İNSANLARA ACIMALARI ONLARA PAHALIYA MALOLACAKTI...

BU DURUM BİRKAÇ AY ÖNCE ORTAYA ÇIKTI...

" MAYMUNLARIN NEW YORK'TAKİ BİRLEŞMİŞ MİLLETLERE GÖNDERDİĞİ TEMSİLCİLER İNSANLARLA UZUN SÜRE BİRARADA OLDUKLARINDAN...

.. DAVRANIŞLARI DEĞİŞMEYE BAŞLAMIŞTI...

DAHA ÖNCE HİÇ YAPMADIKLARI BİR ŞEYE; EĞLENCEYE...

... ALIŞMIŞLARDI...

GORİLLERİN LİDERLERİ NEW YORK'TAKİ GÖREVLERİNDEN DÖNEN TEMSİLCİLERİN HALİNİ GÖRÜNCE DEHŞETE DÜŞMÜŞTÜ...

BİZ GORİLLER BEYİN GÜCÜMÜZÜN TÜMÜNÜ KULLANIRIZ...

OYSA İNSANLAR SADECE YÜZDE ONUNU KULLANIRLAR...

EĞER BU EĞLENCE TUTKUSU İÇİMİZDE YAYILIRSA, YETENEKLERİMİZİN ÇOĞUNU KAYBEDERİZ...

YİNE ESKİ GÜNLERE DÖNÜP İNSANLARDAN UZAKLAŞMAMIZ GEREK...

ÜSTÜNLÜĞÜMÜZÜ ANCAK BU ŞEKİLDE KORUYABİLİRİZ...

" GORİLLERİN EN AKILLISI VE EN GÜÇLÜSÜ OLAN SOLOVAR'IN SÖYLEDİKLERİ DOĞRUYDU...

ÖNERDİĞİ PLAN HEMEN KABUL EDİLDİ...

BU PLÂNIN AMACI İNSANLARIN HAFIZASINDAN SÜPER GORİLLERE AİT TÜM ANILARI SİLMEKTİ...

BİR TEK KIZIL ŞIMŞEK BU PLÂNIN DIŞINDA KALDI. ÇÜNKÜ BEN SÜPER YETENEKLERİM SAYESİNDE...

"... MAYMUNLARIN KUZEY KUTPUNDAKİ BİR İŞARET KULESİNDEN YAYDIKLARI VE İNSANLARI HAFIZA KAYBINA UĞRATAN IŞINLARDAN KENDİMİ KORUMAYI BAŞARDIM...

" BU IŞINLAR BİR GÜN İÇİNDE İSTENİLEN ŞEYİ GERÇEKLEŞTİRDİ...

" İNSANLAR SÜPER MAYMUNLARA VE GORİL KENTİNE AİT BİLDİKLERİ HER ŞEYİ UNUTTULAR...

MEMUR BEY, BU İLGİNÇ BİNADA KİM OTURUYOR SÖYLER MİSİNİZ?

ŞEY..TABİİ... BU BİNADA...

ÇOK GARİP! HATIRLAMIYORUM...

" ETRAFTA SÜPER GORİLLERE AİT BİNLERCE BELGE, FOTOĞRAF VE YAZI OLMASINA RAĞMEN...

İYİ Kİ PATRON GÖRMEDEN BU "BOŞ KÂĞITLARI" ORTADAN KALDIRDIM...

" IŞINLARIN İPNOTİZE ETTİĞİ İNSANLAR BUNLARI FARKEDEMİYORDU...

SOLOVAR BAŞTA OLUNCA, UYGULADIKLARI PLÂN BAŞARIYA ULAŞTI...

SOLOVAR MÜTHİŞ AKILLI BİR YARATIK.. O DOSTUM OLDUĞU İÇİN ÇOK ŞANSLIYIM...

EĞER DÜŞMANIM OLSAYDI, SÜPER HIZIMLA BİLE SÜPER GORİLLERİN SALDIRISINA ENGEL OLAMAZDIM...

YAVAŞ OL, BARRY! BU PAMUK HELVASINI İKİMİZ İÇİN ALDIN...

O SIRADA CENTRAL CITY KENTİNDE ÖĞLEDEN SONRADIR...

... AMA DÜNYANIN ÖBÜR UCUNDA BULUNAN GORİL KENTİNDE GECE OLMUŞTUR...

ÇOK YORUCU BİR HAFTA GEÇİRDİM. BÜYÜK SORUNLARLA UĞRAŞTIM. ŞİMDİ RAHATSIZ EDİLMEK İSTEMİYORUM...

NASIL EMREDERSEN, SOLOVAR. BU İSTİRAHATI HAKETTİN...

GORİL KENTİNİ YENİDEN HUZURA KAVUŞTURDUM. HAFTALAR SONRA RAHAT BİR UYKU UYUYABİLİRİM...

IRKIMI İNSANLARIN KÖTÜ ETKİSİNDEN KURTARDIM...

AMA HÂLÂ...

...AKLIMI KURCALAYIP KEMİREN BİR ŞEYLER VAR...

BENİ RAHATSIZ EDEN ŞEY NEDİR?

BELİRSİZ BİR SÜRE GEÇER. SÜPER GORİLİN DÜŞÜNCELERİ YOĞUNLAŞIR.

... VE SOLOVAR BEYNİNİN DERİNLİKLERİNDE KAYBOLUR...

... BİLİNÇALTI ONU BİLİNMEYEN YERLERE GÖTÜRMÜŞTÜR...

ÇÖL... BİR ÇÖLÜN ORTASINDA KAYBOLDUM HERHALDE! SANIRIM BURASI! SAHRA...

ÇOK GARİP...
BİR SANİYE ÖNCE, ŞU UFUKTAKİ HORTUM YOKTU...
VAY CANINA! HORTUM ÜZERİME DOĞRU GELİYOR...
HEM DE TAHMİNİMDEN ÇOK DAHA HIZLA...
SANKİ HORTUM CANLI BİR YARATIK VE BENİ...
...DÜŞMANI SANIYOR...
UHH!..
ARTIK YAPMACIK ŞEYLERE PAYDOS, SOLOVAR./GERÇEK YÜZÜNÜ GÖSTERME ZAMANI GELDİ..
GORİL KENTİNİ VE GORİLLERİN BİLİMSEL SIRLARINI YALNIZ BANA AÇIKLADIĞIN İÇİN APTALLIK ETTİN...
ÇÜNKÜ OLAĞANÜSTÜ GELİŞMİŞ MAYMUNLARIN SALTANATINA SON VERMEK İÇİN ELİMDEN GELENİ YAPACAĞIM.
KIZIL ŞİMŞEK! BU DÜŞMANCA SÖZLERİ SÖYLEYENİN SEN OLDUĞUNA İNANAMIYORUM...

YILLARCA SENİNLE KARDEŞ GİBİ YAŞADIK...
ŞİMDİ BAŞLIĞINI ÇIKAR DA KİM OLDUĞUNU GÖREYİM...
NASIL İSTERSEN, SOLOVAR...
ÇELLADININ KİM OLDUĞUNU GÖRMEK İSTİYORSAN, İŞTE GÖR...
DÜŞÜNDÜĞÜM DOĞRUYMUŞ. BU BARRY ALLEN'İN YÜZÜ DEĞİL! SEN KIZIL ŞİMŞEK DEĞİLSİN!
PEKİ, ÖYLEYSE KİMİM, SOLOVAR?
BUNU KIZIL ŞİMŞEK'TEN BAŞKA KİM YAPABİLİR...
ŞİMDİ SÜPER HIZIMLA TEPİNİP YERDE SANA BİR YARIK AÇAYIM!..
TİTREŞİMLERİN NELER YAPABİLDİĞİNİ GÖRÜYOR MUSUN?
BU YARIK DİPSİZ GİBİ GÖRÜNÜYOR...
BUNDAN ANCAK BEYİN GÜCÜMÜ KULLANARAK KURTULABİLİRİM...
DÜŞÜNCEMİ KULLANMALIYIM...

BAŞARDIM.' DÜŞÜNCE GÜCÜMLE YARIK DUVARLARININ İÇİNDEN KAYADAN ELLER ÇIKMASINI SAĞLADIM VE BÖYLECE KURTULDUM...

HEY! YUKARIDAN GELEN BU ÜRKÜTÜCÜ SES DE NE?

RUMMBBLLE!

YÜZLERCE KAYA ÜZERİME DÜŞÜ-YOR...

RUMMBBLLE!

BUNU TAHMİN ETME-LİYDİM. KÖTÜ NİYETLİ KIZIL ŞİMŞEK HER ŞEYİ DENİ-YOR...

HER NE PAHASINA OLURSA OLSUN BENİ ÖLDÜRMEK İSTİYOR...

BENİ ÖLDÜR-MEK İSTİYOR! UHH!

SÜPER GORİL DEV VÜCUDUNU YAVAŞCA DOĞRULTUR. YENİDEN GERÇEK-LERE DÖNMÜŞ-TÜR...

NE KORKUNÇ BİR RÜYA GÖR-DÜM... SANKİ GERÇEK GİBİYDİ.

RÜYAMDA GÖRDÜKLE-RİM BENİ DEHŞETE DÜŞÜR-DÜ...

İNSANLAR ARASINDAKİ TEK DOSTU-MUZ VE SIR-DAŞIMIZ KIZIL ŞİM-ŞEK'İ...

NEDEN HAİN BİR KATİL GÖRÜN-DÜ

TÜM BUNLARIN ANLAMI NE?

ŞİMDİ TEKRAR DÜNYANIN ÖTEKİ UCUNA GİDELİM.. CENTRAL CİTY KENTİNDE YENİDEN GECE OLMUŞTUR...

KIRMIZI ELBİSELİ KAHRAMANIMIZ BİR APARTMANA GİRMEK ÜZEREDİR...

.. SÜPER HIZLA DUVARI DELER GEÇER VE...

NİHAYET EVİME KAVUŞTUM! YÜZLERCE DÖNÜM ORMAN YANGININI SÖNDÜRMEK BENİ YORDU..

ANCAK GİYSİLERİMİ ÇIKARACAK KADAR GÜCÜM KALDI...

AZ SONRA, BARRY ALLEN'İN YÜZÜĞÜNDEN ÇIKAN BİR KİMYASAL MADDE GİYSİSİNİ BİR ANDA KÜÇÜLTÜR VE YÜZÜKTEKİ EMİCİ BİR AYGIT ÜNİFORMAYI GİZLİ BİR BÖLMEYE ÇEKER...

HEMEN YATAĞA GİREYİM...

BAŞIMI YASTIĞA KOYAR KOYMAZ HORLAMAYA BAŞLAYACAĞIM HERHALDE...

AMA BEŞ DAKİKA KADAR SONRA...

ZZZ ZZZ

...YORGUN BİLİM ADAMI YATAK ODASINDA YALNIZ OLMADIĞINI FARKEDEMEYECEK KADAR BİTKİNDİR...

ODAYA GİREN ADAM YAVAŞÇA İLERLER... BU DAHA ÖNCE GÖRDÜĞÜMÜZ BİR YÜZDÜR...

UYUMAKTA OLAN ADAMA BAKARAK HAİNCE SIRITIR...

KURBANINI ELE GEÇİRMİŞTİR...

48 DAKİKA SONRA, BARRY ALLEN'İN YATAK ODASI SESSİZ VE SAKİNDİR...

1:56

...AMA DÜNYANIN EN HIZLI ADAMI ÇOK GÜÇ BİR DURUMLA KARŞI KARŞIYADIR...

BENDEN KAÇMAK İÇİN BOŞUNA UĞRAŞIYORSUN, KIZIL ŞİMŞEK! FOTON GÜCÜYLE ÇALIŞAN ARACIM SAYESİNDE...

... SENİ HEMEN YAKALARIM...

... BU ARADA BEYİN GÜCÜMÜ KULLANARAK SENİN SİNİR MERKEZİNLE KASLARIN ARASINDAKİ BAĞLANTIYI YAVAŞLATMAM GEREK...

SOLOVAR HAKLI! TELEPATİYLE BEYNİME IŞIN GÖNDERDİĞİ İÇİN...

...HIZININ YARISINA BİLE ULAŞAMIYORUM...

SENİNLE KOVALAMACA OYNARKEN ÇOK TANIDIK BİR YERE GELDİK..

.. İŞTE GRAN CANYON VADİSİ...

BENİ BURAYA BİLEREK SÜRÜKLEDİĞİNDEN EMİNİM...

SENİN YERİNDE OLSAM, DURMAYA ÇALIŞIRDIM, KIZIL ŞİMŞEK! UÇURUMUN KENARINA GELDİN!..
BEYNİNDEN GÖNDERDİĞİ IŞINLARLA ZAMANINDA DURMAMA...
ENGEL OLUYOR.
ŞİMDİ BAŞINA GELENLERİ GÖRDÜN MÜ?.. BOŞLUĞA DÜŞTÜN..
GÖRÜNÜŞE GÖRE KENDİNİ BU DURUMDAN KURTARAMAYACAKSIN...
O HALDE SENİ KURTARMAK BANA DÜŞÜYOR...
ÇEKİCİ IŞINI SANA YÖNELTİRSEM, DÜŞÜŞÜNÜ...
..DURDURABİLİRİM...
OFFF!
BUNU NEDEN YAPTIN?
İNSANLARIN İÇİNDEKİ TEK DOSTUMA NEDEN SIRT ÇEVİRDİĞİMİ Mİ SORUYORSUN?

YILLARDIR TÜM GÜÇLÜK-LERE BİRLİKTE GÖĞÜS GERDİK, SOLOVAR. ŞİMDİ NASIL BANA DÜŞMAN OLURSUN?

BUNUN CEVABI BASİT, KIZIL ŞİMŞEK... AMA CEVABI KENDİN BULMAN GEREKECEK...

BU DÜNYADA OLMAZSA..

...ÖBÜR DÜNYADA BULURSUN...

UHH!..

EYAHHHM!

AMAN TANRIM! NE KORKUNÇ RÜYAYDI... SOĞUK TERLER DÖKTÜM!..

BU KADAR ÇOK DÜŞMANIM VARKEN.

...NEDEN RÜYAMDA DOSTUM, SOLOVAR'IN BENİ ÖLDÜRMEYE ÇALIŞTIĞINI GÖRDÜM?

GÖRDÜĞÜM BU KABUSTA BİR GARİPLİK VAR. AMA ŞİMDİ BUNU DÜŞÜNEMEYECEK KADAR YORGUNUM...

UYUMAYA DEVAM ET, BARRY... ZZZZ...

BİRKAÇ SANİYE SONRA BARRY ALLEN DERİN BİR UYKUYA DALMIŞTIR...

ZZZZ... ZZZZZ

BU SIRADA TANIDIK BİR KİŞİ GİZLENDİĞİ TUVALETTEN SESSİZCE DIŞARI ÇIKAR.. YÜZÜNDE SİNSİ BİR GÜLÜŞ VARDIR...

ALMIŞ OLDUĞU YÜZÜĞÜ ALIŞILMIŞIN DIŞINDA KILLI OLAN ELİYLE TEKRAR BARRY ALLEN'İN MASASINA GERİ KOYAR...

BİRKAÇ SAAT SONRA BİRKAÇ BİN KİLOMETRE KUZEYDE ÇOK MODERN BİR UÇAK, KUZEY KUTBUNUN ÜZERİNDE DOLAŞMAKTADIR...

EN İNCE AYRINTISINA KADAR DÜŞÜNDÜĞÜM PLÂNIN ARTIK SON SAFASINA GELDİM.

İKİ BÜYÜK DÜŞMANIM SON KÂBUSU BİRLİKTE YAŞAYACAKLAR...

DAHA ÖNCE ÜZERİME DEĞİŞİK GİYSİLER GİYDİĞİM İÇİN DÜŞMANLARIM RÜYA GÖRDÜKLERİNİ SANDILAR..

AMA BU KEZ HER ŞEY GERÇEK OLACAK...

HAH! İŞTE ASİL SOLOVAR İŞARET KULESİNE GELDİ...

KIZIL ŞİMŞEK'TEN ACİL BİR MESAJ ALDIĞINI SANDI VE ONUNLA BULUŞMAK İÇİN BURAYA GELDİ.

KIZIL ŞİMŞEK DE GELİYOR... O DA SOLOVAR'IN TELEPATİYLE KENDİNİ ÇAĞIRDIĞINI SANDI...

KIZIL ŞİMŞEK'LE SOLOVAR'I KARŞI KARŞIYA GETİRMEK İÇİN BU MESAJLARI BEN GÖNDERDİM...

ONLARIN BEYNİNİ YIKAMAKTA NE KADAR BAŞARILI OLDUĞUM ŞİMDİ ANLAŞILACAK..

BİLİNÇALTLARINA KİN AŞILADIĞIM İÇİN, GÖRÜR GÖRMEZ BİRBİRLERİNİ ÖLDÜRMEK İSTEYECEKLER...

GORİL İLE ADAM BİR AN İÇİN SESSİZCE BİRBİRLERİNİ SÜZERLER.. VE SONRA..

İŞTE OLAY ŞİMDİ BAŞLIYOR. KIZIL ŞİMŞEK SÜPER HIZIYLA SALDIRIYA GEÇTİ...

SOLOVAR DA BEYİN GÜCÜYLE KENDİNİ KORUYAN BİR ZIRH YAPTI...

GRHHHHH!

ZIRH, KIZIL ŞİMŞEK'İN AMANSIZ SALDIRISINA DAYANAMADI..

ACABA BUNDAN SONRA NE OLACAK...

MÜKEMMEL! SOLOVAR BEYİN GÜCÜNÜ KULLANARAK RAKİBİNİ BİR ÖLÜM KISKACINA ALDI...

KIZIL ŞİMŞEK İSE: YÜCUDUNUN TÜM MOLEKÜLLERİNİ SÜPER HIZLA TİTRETEREK KURTULMAYA ÇALIŞIYOR...

BU GİDİŞLE BİRİNDEN BİRİ BİRKAÇ SANİYE İÇİNDE ÖLECEK.. DİĞERİ DE BİTKİN DÜŞECEĞİNDEN BANA KOLAY BİR AV OLACAK...

BİRAZ DAHA YAKLAŞAYIM.

AMA UÇAK ALÇALMA. YA BAŞLAYINCA...

UÇAĞA NE OLDU BÖYLE?

FOTON GÜCÜYLE ÇALIŞAN ARACIM ANİDEN KENDİ ETRAFINDA DÖNMEYE BAŞLADI...

SANKİ...

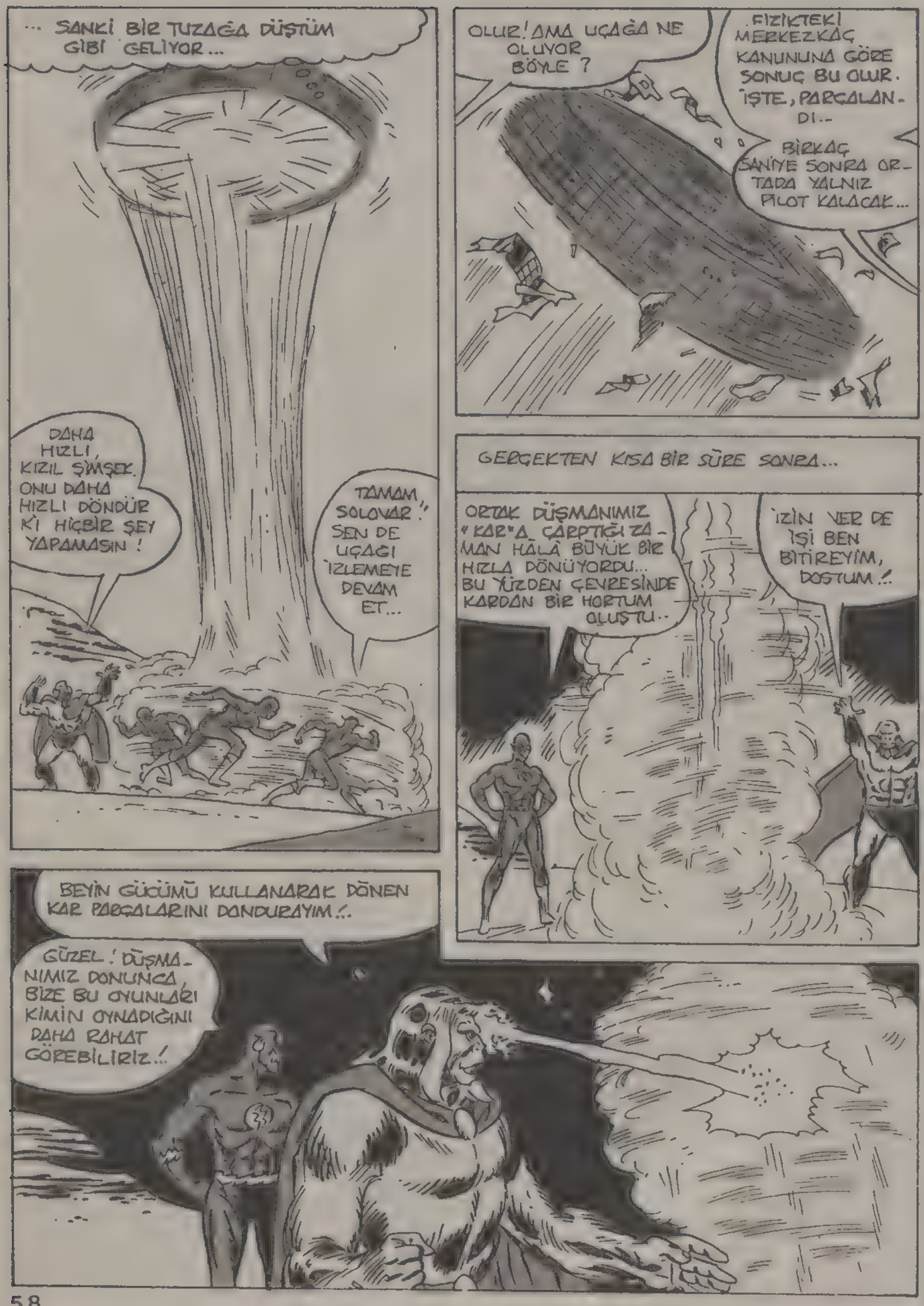
... SANKİ BİR TUZAĞA DÜŞTÜM GİBİ GELİYOR...
DAHA HIZLI, KIZIL ŞİMŞEK. ONU DAHA HIZLI DÖNDÜR Kİ HİÇBİR ŞEY YAPAMASIN!
TAMAM, SOLOVAR! SEN DE UÇAĞI İZLEMEYE DEVAM ET...
OLUR! AMA UÇAĞA NE OLUYOR BÖYLE?
FİZİKTEKİ MERKEZKAÇ KANUNUNA GÖRE SONUÇ BU OLUR. İŞTE, PARÇALANDI..
BİRKAÇ SANİYE SONRA ORTADA YALNIZ PİLOT KALACAK...
GERÇEKTEN KISA BİR SÜRE SONRA...
ORTAK DÜŞMANIMIZ "KAR"A ÇARPTIĞI ZAMAN HÂLÂ BÜYÜK BİR HIZLA DÖNÜYORDU... BU YÜZDEN ÇEVRESİNDE KARDAN BİR HORTUM OLUŞTU..
İZİN VER DE İŞİ BEN BİTİREYİM, DOSTUM!.
BEYİN GÜCÜMÜ KULLANARAK DÖNEN KAR PARÇALARINI DONDURAYIM!..
GÜZEL! DÜŞMANIMIZ DONUNCA, BİZE BU OYUNLARI KİMİN OYNADIĞINI DAHA RAHAT GÖREBİLİRİZ!..

AZ SONRA KAR BUZA DÖNÜŞÜR VE..

TAM DÜŞÜNDÜĞÜM GİBİ... BENİM GİBİ BEYİN GÜCÜNE SAHİP OLAN BAŞKA BİR SÜPER GORİL...

İNANILIR GİBİ DEĞİL, SOLOVAR! PEKİ KİM BU?

BANA, ONU DAHA ÖNCE GÖRDÜK GİBİ GELİYOR...

BEN DE SENİNLE AYNI ŞEYLERİ HİSSEDİYORUM KIZIL ŞİMŞEK.. AMA SANIRIM YAKINDA BU BİLMECEYİ ÇÖZECEĞİZ...

...ŞİMDİ ESİRİMİZİ GORİL KENTİNE GÖTÜRELİM...

AZ SONRA DÜNYANIN ÖBÜR UCUNDA...

GLODD...

BU ONUN GERÇEK MAYMUN İSMİ! İŞİN ASIL İLGİNÇ YANI; İSTEDİĞİ ZAMAN İNSAN KILIĞINA GİREBİLİYORMUŞ...

İNCELEMEYE DAHA YENİ BAŞLADIK. AMA YAPTIĞI HAİNCE PLANIN ANA HATLARINI SANA AÇIKLAYABİLİRİM...

AMANSIZ BİR DÜŞMANIMIZ VARMIŞ! ONUN BEYNİNİ İNCELEYEREK BAŞKA NELER ÖĞRENDİNİZ, SOLOVAR?

ANLADIĞIM KADARIYLA, GRODD ŞEYTANIN TA KENDİSİ. GELİŞMİŞ IRKIMIZIN İÇİNDEKİ TEK "KÖTÜ MAYMUN" HEM İNSANLARIN HEM DE MAYMUNLARIN BELÂSIYDI... ONUN KORKTUĞU İKİ KİŞİ SENLE BENDİK.. BU YÜZDEN BİZİ ORTADAN KALDIRMAK İSTİYORDU...

"...AMA BUNU YAPARKEN DE KENDİSİNİ TEHLİKEYE ATMAK İSTEMİYORDU." İŞARET KULEMİZE GİREREK ALETLERİ KURCALADI..

HAFIZA KAYBINA YOL AÇAN IŞINLARIN GÜCÜNÜ BİRAZ ARTIRIRSAM...

...YALNIZ İNSANLAR SÜPER GORİLLERİ UNUTMAKLA KALMAYACAK, AYNI ZAMANDA SOLOVAR İLE KIZIL ŞİMŞEK DE BENİ UNUTAMAYACAK.

GRODD'UN PLÂNI GERÇEKTEN MÜKEMMELDİ. VAROLMAYAN BİR DÜŞMANIN BİZE SALDIRDIĞINI NEREDEN BİLEBİLİRDİK...

KİMLİĞİNİ GİZLİ TUTMAK İÇİN, GRODD RÜYALARIMIZA GİREREK HER İKİMİZİN DE KILIĞINA BÜRÜNDÜ...

"...ÖNCE İNSAN KILIĞINA GİREREK SENİN ROLÜNÜ ÜSLENDİ..YE BEYİN GÜCÜYLE BENİ İPNOTİZE EDEREK BANA SENİN SALDIRDIĞINA İNANDIRDI...

"...SONRA DA MAYMUN OLUP BENİ TAKLİT ETTİ SEN DE BENİM SANA SALDIRDIĞIMI SANDIN...

GRODD BİLMİYOR AMA, PLÂNI AZ KALSIN BAŞARIYA ULAŞACAKTI...

GRODD BİR AYRINTIYI UNUTTU. KIZIL ŞİMŞEK RÜYASINI DA SÜPER HIZLA GÖRÜR...

ERTESİ SABAH UYANDIĞINDA, GÖRDÜĞÜM "SOLOVAR KÂBUSU"NUN ÇOK YAVAŞ SEYRETTİĞİNİ, BU YÜZDEN GERÇEK OLMADIĞINI ANLADIM...

GİYSİMİ İĞİNE ALIP SIKIŞTIRAN YÜZÜĞÜME BAKTIĞIMDA, BASINÇ ALETİNİN DOĞRU KULLANILMADIĞINI FARKETTİM... BU DA KUŞKULARIMI DOĞRULADI...

BİRİNİN UYKUMDA GEZMEME NEDEN OLDUĞUNU ANLAMIŞTIM..

BULDUĞUN ŞEYLERİ HEMEN BANA BİLDİRMEKLE İYİ ETTİN. BEN DE BUNUN ÜZERİNE BEYİN GÜCÜMÜ KULLANARAK İKİMİZİN DE İRADE GÜCÜNÜ ARTIRDIM...

BÖYLE YAPMASAYDIM BİRBİRİMİZİ ÖLDÜREBİLİRDİK..

AZ SONRA ATLANTİĞİ AŞACAK OLAN ARKADAŞINA YİYECEK BİR ŞEYLER VERİR MİSİN ?

GAYET TABİİ, DOSTUM.! ŞÖYLE BUYUR...

SANA BİR MUZ ZİYAFETİ GEKEYİM..

BU MACERANIN SONU

Elveda dostum...

GECEYARISIYDI... BİNLERCE METEOR TAŞI TÜM AMERİKA'YA YAĞMAYA BAŞLAMIŞTI...

BİNLERCE METEORUN ANALİZİNDEN SONRA ŞU SONUÇ ORTAYA ÇIKMIŞTI.

BAYLAR! HİÇ KUŞKU YOK Kİ DURUM SANDIĞIMIZDAN DA KORKUNÇ...

BİRKAÇ DAKİKA SONRA, BAŞKAN TÜM HALKA SESLENİYORDU...

TÜM ÜLKEMİZE YAYILAN METEOR TAŞLARININ, KRİPTONİT TAŞINDAN OLDUĞU ANLAŞILMIŞTIR! BU SÜPERMEN İÇİN ÖLÜM TEHLİKESİDİR.

BU SÜPERMEN'İN DÜŞMANLARI İÇİN BÜYÜK BİR ŞANSTI.

HERKESİN BU METEOR TAŞLARINI TOPLAYARAK, ÜLKENİN HER YANINI DOLAŞACAK OLAN TRENE GETİRMELERİNİ İSTİYORUZ. ONUN HAYATI SİZİN ELİNİZDE...!

HERKES TAŞLARI TOPLAMAYA BAŞLAMIŞTI.

METROPOLİS'TE GUTER GARINDA KRİPTONİT EKSPRES KALKIŞA HAZIRDI...

EVET SÜPERMEN! ARTIK GİDEBİLİRİZ. VAGONLAR ÖYLE BİR MADDEDEN YAPILDI Kİ SANA KRİPTONİT IŞINLARINI KESİNLİKLE ULAŞTIRMAZ. BEN DE TRENİ YÖNETECEĞİM!

EVET... BETMEN'E YARDIM EDECEĞİM SÜPERMEN..!

BÜTÜN HALK BENİM İÇİN ÇALIŞIYOR!. INANIN ÇOK GURUR DUYUYORUM.!.

BİRAZDAN TREN KALKACAK. HALKIMIZIN KALBİ BU TRENDE ATIYOR! EĞER KÖTÜ NİYETİ OLANLAR VARSA....

-- BU FİKİRLERİNDEN VAZGEÇMELİLER! ÇÜNKÜ TRENİ GİZLİ POLİS ÖRGÜTÜNÜN EN SEÇKİN ŞAHISLARI KORUYOR!

BASIN KOMPARTIMI

BASININ EN ÜNLÜ İSİMLERİ BURADA... LUİZ LEYN, CİMİ OLSIN, DAHA BİRÇOK KİŞİ!..

KLARK KENT'İNDE BURADA OLMASI LÂZIM! NASIL BECERECEĞİM BU İŞİ...

TREN BÜYÜK BİR TEZAHÜRATLA KALKMIŞTI...

HAYDİ SÜPERMEN!.. KRİPTONİT EKSPRES YOLA ÇIKIYOR...

TREN GARDAN HENÜZ ÇIKMIŞTI Kİ, SÜPERMEN BİNLERCE MİL UZAĞA GİTMİŞTİ BİLE.

BURAYA KADAR BİR ENGEL YOK. ŞİMDİ KLARK KENT OLARAK GERİ DÖNMELİYİM!..

TRENİN ARKASINDA...

CİMİ... KLARK NEREDE? TRENİ KAÇIRDI GALİBA!..

BAK İŞTE GELİYOR LUİZ! DİLİ BİR KARIŞ DIŞARIDA KOŞUYOR!..

İŞTE TİPİK KLARK HAREKETİ!.. GARANTİ UYKUYA DALIP GEÇ KALMIŞTIR.

DEMEK Kİ.. PFF... KALKIŞ PFF... SAATİNİ... İYİ OKUYAMAMIŞIM! PFF... HOPP!..

KALKIŞ SAATİNİ ÖĞRENDİĞİM ANDA, SÜPERMEN KADAR HIZLI HAZIRLANDIM!

TREN, BÜYÜK KÜÇÜK BÜTÜN İSTASYONLARDA DURUYOR VE HEP AYNI SAHNE TEKRARLANIYORDU...

ŞU HALE BAK!.. BİNLERCE TAŞ TOPLANMIŞ. HEP O GÜÇLÜ ADAMI KORUYABİLMEK İÇİN!.

EVET ROBİN! SÜPERMEN'İN NE DENLİ SEVİLDİĞİNİ DAHA İYİ ANLIYORUZ!

SÜPERMEN'İ SEVEN HERKES ONA YARDIM ETSİN!

SONSUZ TEŞEKKÜRLER SÜPERMEN!

AH ŞU KLARK! NE ZAMAN HARİKA BİR OLAY YAKALASAK ANİDEN YOK OLUR VE HEPİMİZDEN DAHA GÜZEL BİR HABER YAZAR!

SÜPERMEN ÇOK HARİKA BİR JEST YAPTI. SON KRİPTONİT TOPLANANA KADAR YERYÜZÜNE İNEMİYOR!..

AYNI ANDA, ÜLKENİN DOĞUSUNDA TERK EDİLMİŞ BİR TREN YOLUNDAYIZ.

EE KİNG! KRİPTONİT EKSPRES AĞZINA KADAR KRİPTONİT DOLDURULMUŞ!

BİLİYORUM! BİZ DE SON YILLARIN EN BÜYÜK "TREN SOYGUNUNU" PLANLADIK. BUNA ÖLÜM SOYGUNU DEMEK DAHA DOĞRU!

TRENİN İÇİNDE, ÜLKENİN EN ÜNLÜ GANGSTERİ VE AYNI ZAMANDA ESKİ TREN KOLEKSİYONCUSU OLAN KİNG CON OTURMAKTAYDI...

ŞİMDİYE DEK ÇOK SOYGUN YAPTIM. ZENGİN OLDUM... AMA PLANLADIĞIM KRİPTONİT SOYGUNU BENİ ÇOK DAHA FAZLA ZENGİN EDECEK!.

TOPLANAN HER KRİPTONİT, BİNLERCE DOLAR DEĞERİNDE, ÇÜNKÜ TÜM GANGSTERLER, BU TAŞLARI BENDEN SATIN ALMAK İÇİN SIRAYA GİRECEK. HER KRİPTONİT TAŞI SÜPERMEN'E KARŞI BİR SILAH DEMEKTİR!

AMA BAY KİNG! BU TREN BİZZAT SÜPERMEN TARAFINDAN KORUNUYOR. VE TABİİ BETMEN'İ DE UNUTMAMALIYIZ!

TABİİ, TEDBİR ALDIK. TRENDE BİR CASUSUMUZ VAR! VE ŞU ANDA SALDIRIYA HAZIRLANIYORLAR "DUMAN OPERASYONU" BAŞLIYOR!..

TRENDE BİR CASUS? TREN SON HIZLA YOLUNA DEVAM ETMEKTEYDİ...

BETMEN BAK! ETRAF DUMAN İÇİNDE KALDI. BİR ŞEY Mİ BOZULDU?

KORKMA HER ŞEY YOLUNDA!

AMA DUMAN İYİCE YOĞUNLAŞTIĞI ANDA, BİRKAÇ HELİKOPTER TRENE YAKLAŞTI VE İÇİNDEKİLER YERE ATLADILAR...

AYNI ANDA...

BETMEN! DİKKAT ET!

TAMAM! HIZI ARTTIRIYORUM. BELKİ BU İŞİMİZE YARAR!

BÖYLECE VAGONUN ÜSTÜNDE KORKUNÇ BİR KAVGA BAŞLAMIŞTI...

BURADA BİZİ YENEMEZLER!

PEKİ AMA GÜVENLİK GÖREVLİLERİ NEREDE KALDI?

HIZLA GİDEN TRENİN ÜSTÜNDE SAVAŞ DEVAM EDİYORDU.

DEVAM EDİN!.. VAGONU AYIRACAĞIZ..

VAGON AYRILDIKTAN SONRA.

BASIN KOMPARTIMANI

O ANDA.

EYVAH! BİZİ AYIRDILAR! BİR TERSLİK OLDU GALİBA! GERİ GİDİYORUZ!

SÜPERMEN ÇOK UZAKTA HERHALDE! DERHAL YETİŞMESİ LAZIM!

OFF...ÇOK FENAYIM!..

HEMEN ARDINDAN...

KLARK! ÇABUK KAPIYI AÇ! DIŞARI ÇIK KORKAK!..

GELEMEM LUİZ! ÇOK KÖTÜYÜM, AAHHH!..

WC

YAKINDAN TANIDIĞIMIZ BİR GÖLGE TUVELETİN CAMINDAN DIŞARI FIRLADI...

DURDUK GALİBA! ŞİMDİ YENİDEN İLERİ GİDİYORUZ!

ÖNCE VAGONU TRENE BİRLEŞTİREYİM, SONRA ROBİN VE BETMEN'E YARDIM EDERİM!

SÜPERMEN VAGONU, TRENE KADAR GETİRDİĞİ ANDA HAYDUTLAR...

YANDIK! SÜPERMEN YETİŞTİ...

KORKMA, O ŞİMDİ KENDİ CANININ DERDİNE DÜŞECEK!

O SIRADA, TAM VAGONUN ALTINDA...

AHHH!.. KRİPTONİT IŞINLARI! GÜCÜM AZALIYOR! BURADA FAZLA KALAMAM!

AYNI ANDA TRENİN ÜSTÜNDE...

SÜPERMEN'İN YARDIMA İHTİYACI VAR ROBİN! BENİMLE GEL!..

TAMAM, AMA ÖNCE BEN DE ŞU HERİFİN İŞİNİ BİTİREYİM!

TAM KRİPTONİTLER'İN BULUNDUĞU YAGONA GELDİKLERİNDE...

DURUN! BİR ADIM DAHA ATARSANIZ, SÜPERMEN'İ ÖLDÜRECEK IŞINLARIN YAYILMASI İÇİN KAPAKLARI AÇARIZ!

ALLAH KAHRETSİN!..

PELERİNİN İLE BENİ GİZLE ROBİN! AKLIMA BİR ŞEY GELDİ!

BETMEN NE YAPTI DERSİNİZ? SİLAHINI DÜŞMANLARA MI FIRLATTI? HAYIR! FREN KOLUNA NİŞAN ALDI!..

DURDURMA 1-2

SIKI TUTUN ROBİN!..

VAY CANINA! ANİDEN DURDUK! AMA NASIL?..

SÜPERMEN! HER ŞEY YOLUNDA MI? IŞINLARI ÖNLEYİCİ BİR SİS BOMBASI KULLANALIM MI?

BU SON ÇARE OLSUN, TEŞEKKÜRLER! BEN, BİRAZ İLERİSİNİ KONTROL EDEYİM BETMEN!..

KAFASI DÜŞÜNCELERLE DOLU BİR ŞEKİLDE YÜZLERCE MİL UZAKLARI KONTROL ETTİ.

BU TÜNELE KADAR HER HANGİ BİR OLAY YOK. ŞİMDİ GERİ DÖNÜP, KLARK KENT OLMALIYIM!..

HEMEN ARDINDAN.

RAHATÇA DIŞARI ÇIKABİLİRSİN YÜREKLİ KAHRAMAN! TEHLİKE GEÇTİ ARTIK!..

HIMM... BUNCA HEYECANLI OLAYI GÖREMEDİM. BANA SİZ ANLATIRSINIZ ARTIK!

İÇİMDİ BAŞKA BİR OLAY DAHA OLACAKMIŞ GİBİ BİR HİS VAR. BU OLAYIN ARKASINDAKİ KİŞİ ORGANİZASYONU YAPIYOR!..

ÖTE YANDA, BAŞARISIZ GİRİŞİMLERİNDEN DÖNEN SAVAŞÇILAR ÇOK ÜZGÜNDÜ...

İLK DENEMEMİZ KÖTÜ SONUÇLANDI AMA; TRENDEKİ ADAMIMIZ İKİNCİ DENEMEDE BAŞARIYA ULAŞMAMIZI SAĞLAYACAK!..

KRİPTONİT EKSPRESİ'NDE...

SÜPERMEN, TÜNELİN TEHLİKESİZ OLDUĞUNU SÖYLEDİ AMA, GÖZLERİNİ AÇ YİNE DE...

TABİ BETMEN! GECELEYİN TÜNELDE GEZEN ZENCİLERİ NASIL NET GÖREBİLİYORSAM ÇEVREYİ DE GÖRÜYORUM!

ROBİN ÇOK İNCE BİR ŞAKA YAPMIŞTI. AMA ARKASINDA OLANLAR KOMİK DEĞİLDİ...

BETMEN! DİKKAT ET! AAAHH!..

UAAAH!

TREN ANİDEN SARSILMIŞTI...

MAKİNE DAİRESİNDE BİR ŞEYLER OLMUŞTUR HERHALDE... BEN GİDİP BAKARIM..!.

BASIN VAGONUNDA...

TÜNELE GİRDİK! ÇOK KORKUNÇ BİR GÖRÜNTÜ VAR!

SAKİN OLUN!.. SÜPERMEN VE BETMEN BİZİ KORURLAR!

O DA NE?.. SÜPERSES DALGALARI DUYUYORUM. YOKSA YANILDIM MI?

KLARK YANILMIYORDU... DUYDUĞU SES, DIŞARIDAKİ BİNLERCE YARASANIN ÇIĞLIKLARIYDI...

YÜKSELEN SES DALGALARI, YARASALARIN AYAKLARINA BAĞLANMIŞ GAZ DOLU KAPSÜLLERİN KAPAKLARININ AÇILMASINA NEDEN OLUYORDU...

AYNI ANDA, DURAN TRENDEYİZ...

OHH! BANA BİR ŞEYLER OLUYOR!

ÇOK UYKUM VAR...

TANRIM! HER YERE BAYILTICI GAZ YAYILIYOR!

KLARK, GAZ ETKİSİNİ GÖSTERENE DEK BEKLEDİ VE...

ŞİMDİ İŞ SÜPERMEN'E DÜŞÜYOR!..

TREN YENİDEN GİTMEYE BAŞLADI...

VAGONDA...

CASUSUMUZ İYİ ÇALIŞIYOR... BETMEN'İN İŞİNİ DE TAMAMLADIK! ARTIK KRİPTONİTLERİ HELİKOPTERE TAŞIYABİLİRİZ!..

SÜPERMEN GELECEK OLURSA BİR TAŞ GÖSTERMEMİZ YETER.

TREN DAHA SONRA TÜNELDEN ÇIKTI.

NELER OLUYOR? YENİDEN GERİ GİDİYORUZ!..

GERİ ZEKALI! TABELADA "TAM YOL" YAZIYOR!..

SÜPERMEN BU! DEV GİBİ BİR AĞAÇLA TRENİ GERİ İTİYOR!..

BÖYLECE KRİPTONİTİN ETKİSİNDEN DE UZAK DURMUŞ OLUYOR!

TÜNELE GERİ DÖNDÜKLERİ ANDA...

AAHH!

OLEY!..

BETMEN VE ROBİN! ONLARI TAMAMEN UNUTMUŞTUK... OHH!

VE BIRKAÇ SANİYE SONRA...

TEMİZ HAVA GİBİSİ YOK! GAZ BİZİ NEREDEYSE BOĞACAKTI!..

PEKİ AMA, BUNU NASIL BECERDİLER?

BU SORUYU SÜPERMEN YANITLAMAKTAYDI...

ÇOK BASİT! İÇLERİNDEN BİRİ ARAMIZDA BULUNUYOR!

PEKİ, KİM OLABİLİR BU? GÜVENLİK GÖREVLİLERİ EN AZ ÜÇ DÖRTSÜNDEN GEÇTİLER!

LUİZ, CİMİ VE KLARKDA CASUS OLAMAZ!

BU ADAMLAR AMAÇLARINA ULAŞMAK İÇİN BİR KEZ DAHA GİRİŞİMDE BULUNACAKLAR, BANA KALIRSA...

TRENİN YOLU ÜZERİNDE, ONA PARALEL DEMİRYOLUNDA...

BU SEFER DE YENİLDİK. CASUS BİZİ ATLATTI!

YOO... AKSİNE İYİ ÇALIŞIYOR! KARARIMI VERDİM, ÜÇ NUMARALI PLÂNIMIZI UYGULAYACAĞIZ!

EKSPRES TAM YENİ BİR İSTASYONA YAKLAŞIRKEN...

O'DA NE?.. BİR TREN YOLU KAPATMIŞ!..

SÜPERMEN YERE İNER İNMEZ, SAHTE BİR KARŞILAMA TÖRENİ HAZIRLANMIŞTI...

AH! SÜPERMEN...BETMEN! NE KADAR GÜZEL...YÜZ YILLIK MAZİSİ OLAN TREN YOLUMUZA ŞEREF VERDİNİZ. BİZ DE KITANIN EN ESKİ DEMİRYOLU ÜNVANINI ALMAMIZI KUTLUYORDUK!

ÇOĞ... YALA

TÖRENİMİZİN SİMGESİ OLAN "ALTIN KAMA"YI KABUL EDERSENİZ MEMNUN OLURUZ...

BENİ ÇOK MUTLU ETTİNİZ BAY?..

ADIM KİNG CON!.. TREN TUTKUNUYUM...

AYNI ANDA...

AHH! KAYA KRİPTONİTTEN YAPILMIŞ!

EVET. ÜSTÜ ALTINLA KAPLATILMIŞ KRİPTONİTTEN YAPILDI...

BİR G... OLDU... SEZMİŞTİ... TÖREN GEÇEN YIL YAPILMIŞTI!

KIMI... A MA BETA... N AKSİ HAL...

SÜPERMEN, IŞINLARIN ETKİSİYLE GÜÇSÜZ KALMIŞTI...

TAVUKLAR GİBİ TUZAĞA DÜŞTÜK... BİR ŞEY YAPAMAZ MIYIZ?..

BIRAK ROBIN! HIÇBİR ŞANSIMIZ YOK!

ZİPTONİT EKSPRES'TE DE BUNA BENZER OLAYLAR MEYDANA GELMEKTEYDİ...

TABANCALARI YERE ATIN ÇABUK!

BÜTÜN TRENİ ELE GEÇİRDİLER..!

SONRA...

YORGUN GÖRÜNÜYORSUN... İSTERSEN BİRAZ UYU DA DİNLEN!

TREN KOLEKSİYONUMUN EN KIYMETLİ PARÇASI BU EKSPRES OLACAK!.. SENİN YAŞAYIP YAŞAMAMAN BENİ İLGİLENDİRMİYOR! ZİRA KRİPTONİTLER ELİMDE ARTIK... ELVEDA DOSTUM!..

SÜPERMEN YALNIZ KALMIŞTI... EN SON GÜCÜYLE BİR DENEME DAHA YAPTI...

OHH! BU KAMA BANA ÇOK YAKIN... IŞINLARI HÂLÂ ETKİLİYOR. AMA RAY MAKASINI DEĞİŞTİREBİLİRSEM, ONDAN UZAKLAŞIRIM!

YAVAŞ YAVAŞ, KRİPTONİTİN ETKİ ALANINDAN UZAKLAŞIYORDU...

BAŞARIYORUM!

SON GÜCÜNÜ KULLANARAK...

KAÇMALIYIM... BU TAŞTAN... UZAKLAŞMALIYIM!

VE HEMEN...

OHH!..

GÜCÜM YAVAŞ YAVAŞ YERİNE GELİYOR! ÇALINAN TRENİ BULMALIYIM! İŞTE SÜPERKULAKLARIM YANILMIYORSA YAKINDA...

EVET SÜPERMEN'İN ÖNÜNDE BİR ŞEYLER VARDI, VE ANİDEN TÜNELDEN KARŞISINA ÇIKTI...

TANRIM! İŞTE TREN, ÜSTELİK BETMEN'İ ÖNÜNE BAĞLAMIŞLAR..!

SÜPERMEN TRENİN ÜSTÜNE DOĞRU SIÇRADI...

KRİPTONİTLERİN BULUNDUĞU VAGON AYRILIRSA BETMEN ÖLÜR. BU YÜZDEN ORAYA BAĞLAMIŞLAR.

ARKADAŞINI KURTARMAK İÇİN, SÜPERMEN TRENİN ARKA TEKERLEKLERİNE FREN YAPTI...

GÜCÜM ESKİSİ GİBİ YERİNE GELMEMİŞ. TREN DURMADI..!

AYNI ANDA...

NEHRE YUVARLANIYOR! ONU KURTARAMADIM..!

VAGONDAN BİRKAÇ KRİPTONİT TAŞI YUVARLANMIŞTI...

BİRİNİ YAKALAYAYIM, BELKİ BAŞARIRIM!

İŞTE! İPLERİ KESTİM!

BU SIRADA SUYUN ÜSTÜNDE...

BRAVO BETMEN! ZOR DURUMLARDAN KURTULMADA ÜSTÜNE KİMSE YOK...

BIRRR! HER SEFER BÖYLE ISLANMASAM IŞIM RAST GİTMİYOR! ŞU KİNG CONG'UN IŞİNİ BİTİRMELİYİZ.

BİRKAÇ DAKİKA SONRA İKİ KAHRAMAN İZ ÜZERİNDEYDİ...

DEMEK CONİ LUİZ, CİMİ, ROBİN VE DİĞER GÖREVLİLERİ REHİN ALDI. KRİPTONİT YÜKLÜ VAGONU DA OTOMATİK KONTROLLÜ TRENE BAĞLADI!

EVET AMA CASUSUN KİM OLDUĞUNU HÂLÂ BİLMİYORUM!

BİRKAÇ MİL ÖTEDE, BİR MADEN OCAĞINDA...

ROBİN! BUNLAR BİZİ MADEN OCAĞINA HAPSEDECEKLER GALİBA!

EVET CİMİ! BU ARADA KRİPTONİT YÜKLÜ VAGON DA SINIRA ULAŞMIŞ OLACAK...

ŞİŞŞT!.. SAATİMDEKİ ALARM DÜĞMESİNİ UNUTTUK, SÜPERMEN'İ ÇAĞIRABİLİRİZ BUNUNLA!

TABİ HÂLÂ YAŞIYORSA... YA BETMEN? O NE OLDU ACABA? ALLAH'TAN SİLAHIM YANIMDA!

SON SİLAHI DA ORTADAN KALDIRMALIYIM...

ALARM SAATİM KIRILDI!

HEMEN...

RAHAT DURMANI SÖYLEMİŞTİM!

ROBİN!

DAHA SONRA, MADEN OCAĞININ GİRİŞİNDE.

HARİKA!.. KİMSE ONLARIN NEREDE OLDUĞUNU BİLEMEYECEK!

BARUUUM!

HERKES TRENE! İLK HEDEFİMİZ MEKSİKA!

BİRAZ SONRA...

HİÇBİR ŞEY YOK! ESKİ BİR OCAK!..

BİR DAKİKA SÜPERMEN!

BURADA BİR ŞEYLER OLABİLİR. BAK, GÜNEŞ IŞINLARI KUMDA BAZI . GÖLGELER YARATMIŞ... ŞURASI BİR GİRİŞE BENZİYOR!

HEMEN SONRA...

SÜPERMEN! BETMEN! CON, BİR VAGON KRİPTONİT İLE GİTTİ. CASUSLARI DA ROBİN-MİŞ. SINIRA DOĞRU GİDİYORLAR!

PEKİ NEDEN ALARM SAATİNİ ÇA-LIŞTIRMA-DIN CİMİ?..

ROBİN ONU PARÇALADI!.. KAÇMAMIZI ENGELLEMEK İÇİN..!

KOŞ BETMEN! CON, SINIRA ULAŞIRSA, BİR DAHA ONU YAKALA-YAMAYIZ!

İKİ KAHRAMAN HAVADA BİR ŞİMŞEK GİBİ SÜZÜLÜYORDU...

İŞTE YAKALADIK! SINIRA ÇOK YAK-LAŞTILAR!..

AMAN DİKKATLİ OL! KRİPTONİT İLE SENİ KOLAYCA SAF DIŞI BIRA-KABİLİRLER!

TAM RAYLARIN ÜZERİNDE---

TRENE BURADAN ATLAMAK ÇOK KOLAY OLACAK...

BAKIN! YENİDEN KARŞILAŞTIK! DİĞERLERİ NEREDE ACABA?..

LOKOMOTİFTEN YOĞUN DUMANLAR ÇIKIYORDU.

ŞU DUMANLARIN ALLAH BELASINI VERSİN!.. HİÇBİR ŞEY GÖREMİYORUM!

ATEŞ OLMAYAN YERDEN DUMAN ÇIKMAZ! ATEŞ OLAN YERDE DE HER TÜRLÜ KARMAŞA OLUR DOSTUM!

KRİPTONİT YÜKLÜ VAGONU AYIRMAMIZ LAZIM, YOKSA SÜPERMEN ZOR DURUMDA KALIR!

BİRİSİ DAHA GELİYOR... ROBİN!

İYİ MİSİN? ELİNE NE OLDU?..

CİMİ'NİN ALARM SAATİNE ÇARPTIM, KAÇMAYI DENİYORDUK, AMA BUNLARI SONRA KONUŞURUZ. ŞİMDİ ADAMLAR GELECEK!..

BETMEN ARKASINI DÖNÜP, VAGONUN BİRLEŞME YERİNE KOŞTU...

İŞTE TAM SIRASI CAHİL KUŞ!..

ŞİMŞEK GİBİ BİR HIZLA...

GERÇEKTEN ROBİN OLSAYDIN, BU HATAYI YAPMAZDIN!..

AAAHH!..

DEMEK BU SAHTE ROBİN 'Dİ, PEKİ BETMEN NASIL ANLADI?

ROBİN HEP SAĞ ELİNİ KULLANIRDI., OYSA SEN SOL ELİNİ KULLANIYORSUN!.. BU ELEVERDİ İŞTE SENİ!

DEMEK SİZLERDE GELDİNİZ? SÜPERMEN NEREDEYSE YETİŞİR!

TANRIM! BETMEN'İ YAKALAMIŞLAR! ÜSTELİK KRİPTONİT VAGONUNUN TÜM KAPAKLARI AÇILMIŞ!..

YENİLGİYİ KABUL ET SÜPERMEN!.. KÖPRÜYÜ GEÇTİĞİMİZ ANDA; HER ŞEY BİZİM OLACAK!..

SÜPERMEN YOLUN ÖNÜNE GEÇTİ. NELER PLÂNLIYORDU DERSİNİZ?..

BU KÖPRÜ DOĞAL KAYALARDAN OLUŞUYOR! BELKİ DÜŞÜNDÜĞÜMÜ YAPABİLİRİM..!

HEMEN ARDINDAN...

HURRAAA!.. BAŞARDIK!.. MEKSİKA'YA GEÇMEYİ BAŞARDIK! SÜPERMEN ARTIK HİÇBİR ŞEY YAPAMAZ!..

AYNI ANDA ...

SÜPERMEN VAGONLARI AYIRIYOR?!!

VE SÜPERMEN VAGONLARI GERİ İTTİ...

SÜPERMEN! BUNU YAPAMAZSIN!.. ŞU AN MEKSİKA TOPRAKLARINDAYIZ..!..

HAYIR KİNG!.. BİZ HALEN AMERİKA TOPRAKLARINDAYIZ..!.. VE SİZİ TUTUKLUYORUM..!. BU KÖPRÜ....

"..MEKSİKA TOPRAKLARINA AİT DEĞİL, ONU UZATIP AMERİKA'YA DAHİL ETTİM..."

BİR MİL UZUNLUĞUNDAKİ ŞU RAYLARI SÜPER HIZIMLA....

..DİĞER DEMİR YOLUNA EKLERSEM MEKSİKA SINIRI UZAMIŞ OLUR.

BU BİR HİLE!.. SENİ ŞİKAYET EDECEĞİM!

ÜZÜLME, KÖPRÜYÜ TEKRAR ESKİ HALİNE SOKTUM. ÜSTELİK, KANUNEN DÜNYADAKİ TÜM CANLERİ TUTUKLAMA HAKKIM VAR!..

YAKIN BİR ŞEHİRDE...

DEMEK SAHTE BİR ROBİN YARATIP ARAMIZA SOKMUŞLAR!

EVET. ÜSTELİK SÜPERMEN'İ ÇAĞIRMAMI ENGELLEMEK İÇİN SAATİMİ DE BOZDULAR. SONRA, GERÇEK ROBİN'İN KİNG TARAFINDAN ESİR ALINDIĞINI ÖĞRENDİM.

ONU SERBEST BIRAKTIRDIK AMA İŞ İŞTEN GEÇTİ ARTIK.

HERNEYSE, ÜLKEDEKİ TÜM KRİPTONİT TAŞLARI TOPLANMIŞ OLDU. ONU ÖYLE BİR YERE GÖNDERECEĞİM Kİ...

BU ARABA UZAYIN DERİNLİKLERİNDE KAYBOLACAK!

KLARK NEREDE? ONU UZUN SÜREDİR GÖREMİYORUM!

DUYDUĞUMA GÖRE YARDIM ÇAĞIRMAYA GİTMİŞ ÇOK SAF BİR ADAM!

CİMİ, ROBİN'İN GERÇEK ROBİN OLMADIĞINI İLK KEZ NASIL FARKETTİĞİMİZİ BİLDE ÇOK ŞAŞIRIRDI. SAHTE ROBİN BİR KERESİNDE "KLARK CASUS OLAMAZ.." DEMİŞTİ OYSA GERÇEK..

..ROBİN KLARK'IN SÜPERMEN OLDUĞUNU BİLİRDİ...

BU MACERANIN SONU

24

Türkiye'de yayın hakkı B YAYINLARI na aittir.
(BİLKA-Bilim Kültür Araştırma, Yayıncılık Ltd.Şti.)

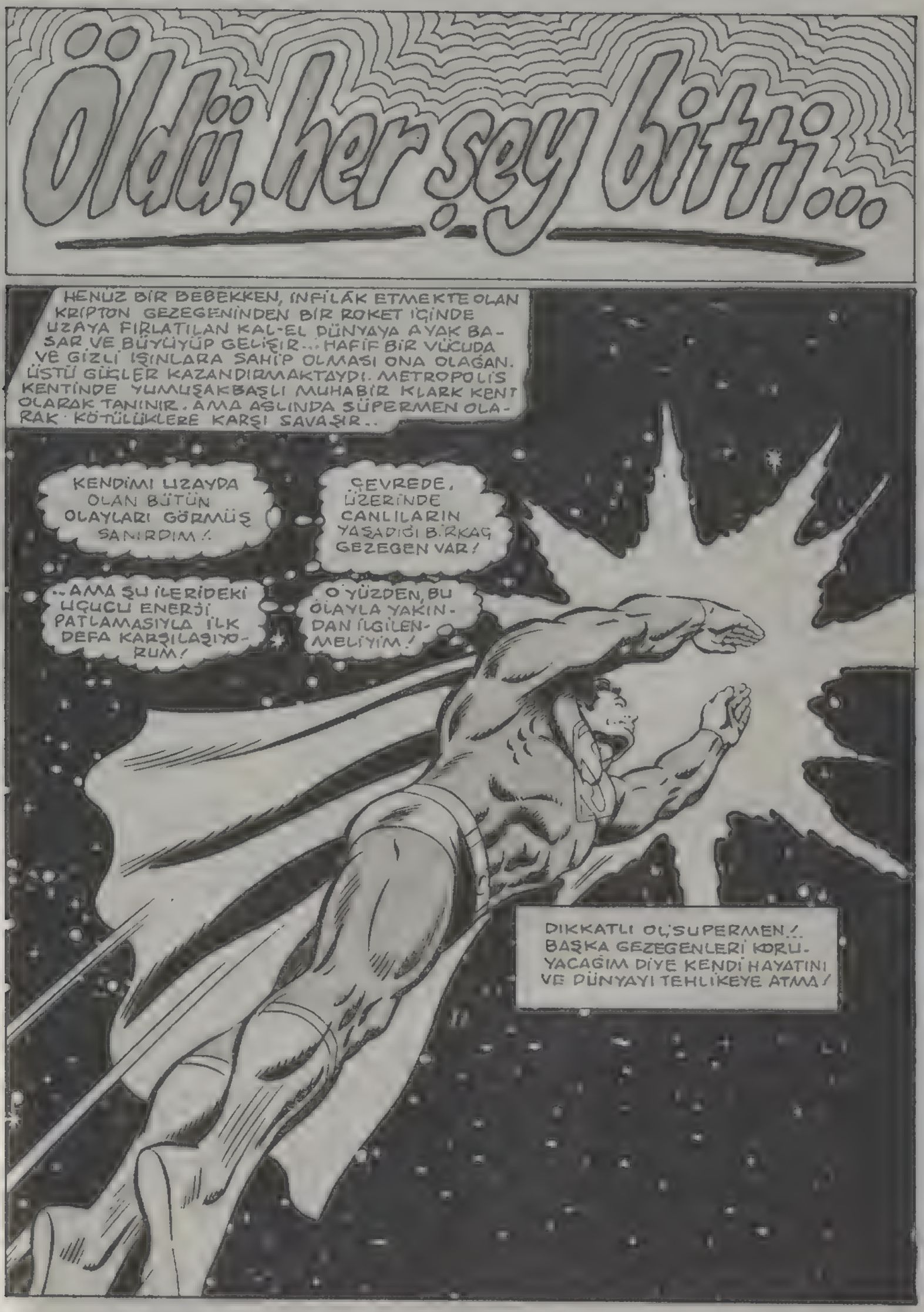
Öldü, her şey bitti...
HENÜZ BİR BEBEKKEN, İNFİLAK ETMEKTE OLAN KRİPTON GEZEGENİNDEN BİR ROKET İÇİNDE UZAYA FIRLATILAN KAL-EL DÜNYAYA AYAK BASAR VE BÜYÜYÜP GELİŞİR... HAFİF BİR VÜCUDA VE GİZLİ IŞINLARA SAHİP OLMASI ONA OLAĞAN ÜSTÜ GÜÇLER KAZANDIRMAKTAYDI. METROPOLİS KENTİNDE YUMUŞAKBAŞLI MUHABİR KLARK KENT OLARAK TANINIR. AMA AĞLINDA SÜPERMEN OLARAK KÖTÜLÜKLERE KARŞI SAVAŞIR..
KENDİMİ UZAYDA OLAN BÜTÜN OLAYLARI GÖRMÜŞ SANIRDIM!.
ÇEVREDE, ÜZERİNDE CANLILARIN YAŞADIĞI BİRKAÇ GEZEGEN VAR!
..AMA ŞU İLERİDEKİ UĞUCU ENERJİ PATLAMASIYLA İLK DEFA KARŞILAŞIYORUM!
O YÜZDEN, BU OLAYLA YAKINDAN İLGİLENMELİYİM!
DİKKATLİ OL, SUPERMEN!. BAŞKA GEZEGENLERİ KORUYACAĞIM DİYE KENDİ HAYATINI VE DÜNYAYI TEHLİKEYE ATMA!

SÜPERMEN, KORKUSUZCA İLERİ ATILDI...

HIMM! BU ÇOK GARİP BİR ŞEY!..

SÜPER DUYULARIM BANA BU ENERJİNİN UÇUCU OLMADIĞINI SÖYLÜYOR!

ÖĞRENMEK İSTEDİĞİM DE BUYDU! ŞİMDİ DÜNYAYA DÖNEYİM!

LOİS İLE ARAMIZDA OLANLARDAN SONRA, UZAYDA GEZİNİP, BAŞIMI DİNLEMEK İSTEDİM! AMA....

--ŞİMDİ KAFAM DAHA DA KARIŞTI! BİRBİRİMİZİ SEVİYORUZ!.. BU DOĞRU!..

ÖYLEYSE LOİS, NEDEN HER ŞEYİ OLDUĞU GİBİ KABUL ETMİYOR?..

O SIRADA BİR YOLCU UÇAĞI, ORTA DOĞU'YA GİTMEK ÜZERE METROPOLİS'TEN HAVALANDI...

İŞTE! UÇAK KALKTI!..

--BÜYÜK BİR GÖREVE GİDİYORUM!.

SEVDİĞİM ADAM, DÖRT MİLYAR İNSANIN YAŞADIĞI BİR DÜNYANIN KORUYUCULUĞUNU YAPIYOR!..

AMA BU, SEVGİLİSİNİ İHMAL ETMESİ İÇİN BİR NEDEN Mİ?

MANTIKLI DÜŞÜNDÜĞÜM ZAMAN....

--ONUN HAKLI OLDUĞUNA İNANIYORUM!

AMA İLİŞKİMİZ DE HEP YARIM YAMALAK KALIYOR!

LOIS LANE BİR AN İÇİN, SON BULUŞMALARINI HATIRLADI...
ONU, HIÇ KİMSEYE DEĞER VERMEMEKLE SUÇLAMIŞTIM!..
YAPTIĞIM DOĞRU MUYDU, BİLMİYORUM!
..AMA YILLARDIR BİR GERÇEĞİN FARKINDAYIM...
--SÜPERMEN'LE KURULAN ROMANTİK BİR İLİŞKİ, BUNDAN FAZLA İLERLEYEMEZDİ! ONUNLA EVLENMEK DÜŞÜNCESİ DE HAYALDEN BAŞKA BİR ŞEY DEĞİLDİ.
BANA "SÜPERMEN'IN KIZ ARKADAŞI" DİYORLARDI!..
SÜPERMEN'LE BİRLİKTE OLDUĞUMDAN BERİ, KENDİ YAŞANTIM HAKKINDA BİR KARAR VERİRKEN....
..ÖNCE HEP ONU DÜŞÜNÜRDÜM!
SANIRIM ARTIK KENDİMİ DÜŞÜNMENİN..
ZAMAN GELDİ!
METROPOLİS'İN MERKEZİNDE İNŞA EDİLECEK 100 KATLI BİR GÖKDELEN İÇİN KAZI ÇALIŞMALARI YAPILMAKTAYDI...
..KİMSE BİLMEMEKTEYDİ...
ODA NE? KEPÇE TAKILDI KALDI!.
TRUCK
AMA TEMEL YERİNİN DAHA ÖNCEDEN İŞGAL EDİLDİĞİNİ....

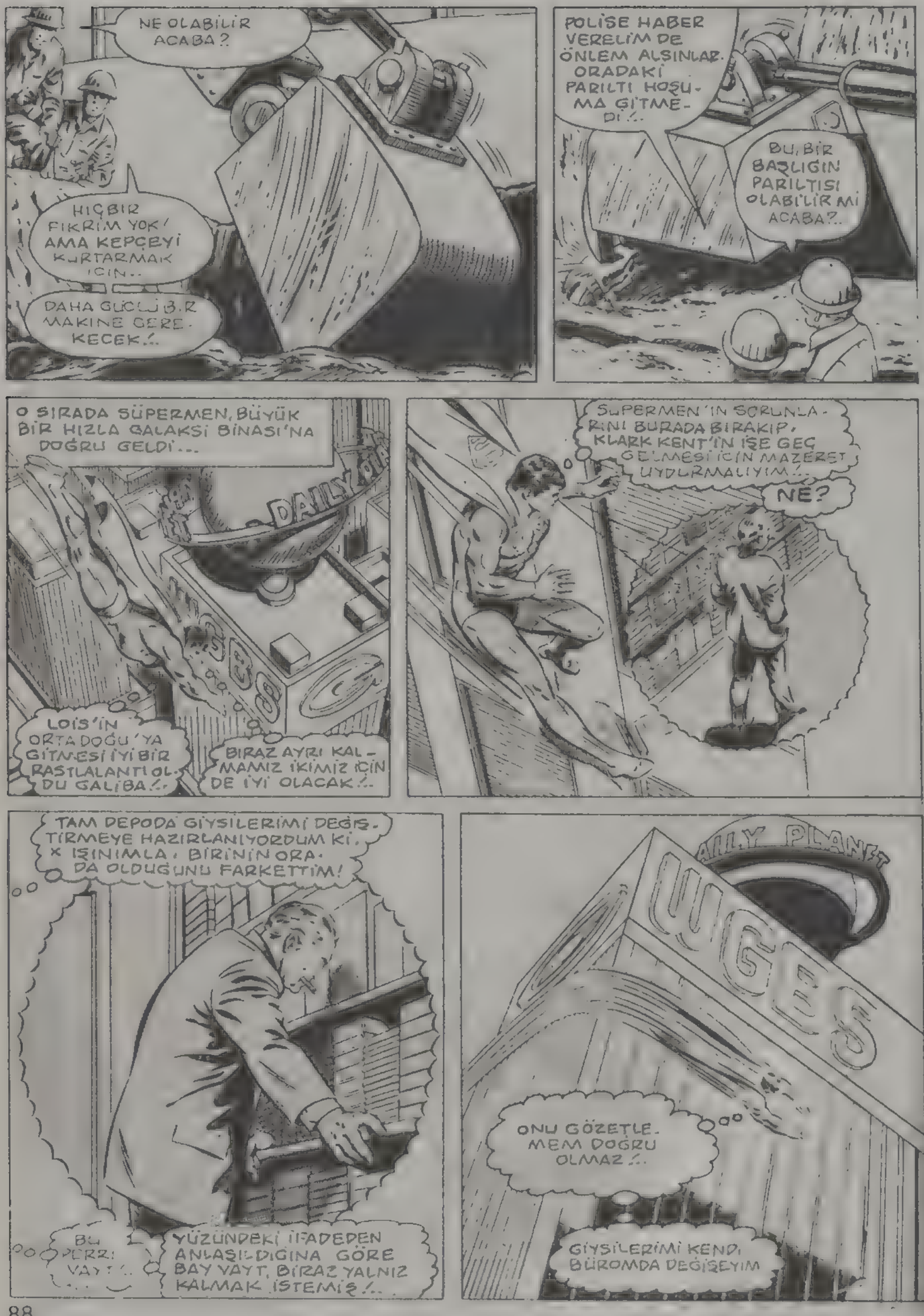
NE OLABİLİR ACABA?
HIÇBİR FİKRİM YOK! AMA KEPÇEYİ KURTARMAK İÇİN..
DAHA GÜÇLÜ BİR MAKİNE GEREKECEK!..
POLİSE HABER VERELİM DE ÖNLEM ALSINLAR. ORADAKİ PARILTI HOŞUMA GİTMEDİ!..
BU, BİR BAŞLIĞIN PARILTISI OLABİLİR Mİ ACABA?..
O SIRADA SÜPERMEN, BÜYÜK BİR HIZLA GALAKSİ BİNASI'NA DOĞRU GELDİ...
DAILY
LOİS'İN ORTADOĞU'YA GİTMESİ İYİ BİR RASTLANTI OLDU GALİBA!..
BİRAZ AYRI KALMAMIZ İKİMİZ İÇİN DE İYİ OLACAK!..
SUPERMEN'İN SORUNLARINI BURADA BIRAKIP, KLARK KENT'İN İŞE GEÇ GELMESİ İÇİN MAZERET UYDURMALIYIM!..
NE?
TAM DEPODA GİYSİLERİMİ DEĞİŞTİRMEYE HAZIRLANIYORDUM Kİ, X IŞINIMLARI BİRİNİN ORADA OLDUĞUNU FARKETTİM!
BU PERRİ! VAY!..
YÜZÜNDEKİ İFADEDEN ANLAŞILDIĞINA GÖRE BAY VAYT, BİRAZ YALNIZ KALMAK İSTEMİŞ!..
DAILY PLANET
ONU GÖZETLEMEM DOĞRU OLMAZ!..
GİYSİLERİMİ KENDİ BÜROMDA DEĞİŞEYİM

VAY CANINA! ZOR BİR GÜN OLACAK GALİBA!..

LANA LANG-IN, ELİNDE KIRMIZI BİR GÜLLE ODAM-DA NE İŞİ VAR?.

GÜLÜ MASAMA BI-RAKIYOR!..

SON ZAMAN-LARDA, LANA, KLARK KENT-LE ÇOK FAZ-LA....

CLARK KENT

..İLGİLENMEYE BAŞLADI!.. AMA....

.. BUNDAN ŞİKA-YETÇİ OLDUĞUMU SÖYLEYEMEM!

ÇÜNKÜ, ONA KAR-ŞI GİDEREK DAHA SICAK HİSLER BES-LEMEYE BAŞ-LADIM!

DAIL

HIÇ OLMAZSA ÇAT DA RAHATSIZ ED-MEM HER HALDE?

ODA NE?!?

HER ŞEYİ AÇIKÇA SÖYLEYİN, BAY EDGE!

ŞİMDİ ANLATACAĞIM KONUŞTUKLARIMIZI KİM-SENİN DUYMAMASI İÇİN SENİ BURAYA GETİR-DİM!

ALTI AY ÖNCE DE BURADA KONUŞMUŞ-TUK, HATIRLADIN MI?..

O ZAMAN SANA YAPTIĞIN İŞİ BEĞENMEDİĞİMİ SÖYLEMİŞTİM!

VE KENDİNİ TOPARLAMAN İÇİN ALTI AY MÜHLET VER-MİŞTİM!..

EVET, BAY EDGE!.. BEN DE O ZAMANDAN BERİ HAZIRLADIĞIM SPOR HABERLERİNİ İYİLEŞTİRMEK İÇİN ELİMDEN GELENİ YAPTIM!..

BEN PROG-RAMLARINDA YE-TERİ KADAR GELİŞ-ME GÖREMEDİM, LOMBARD!..

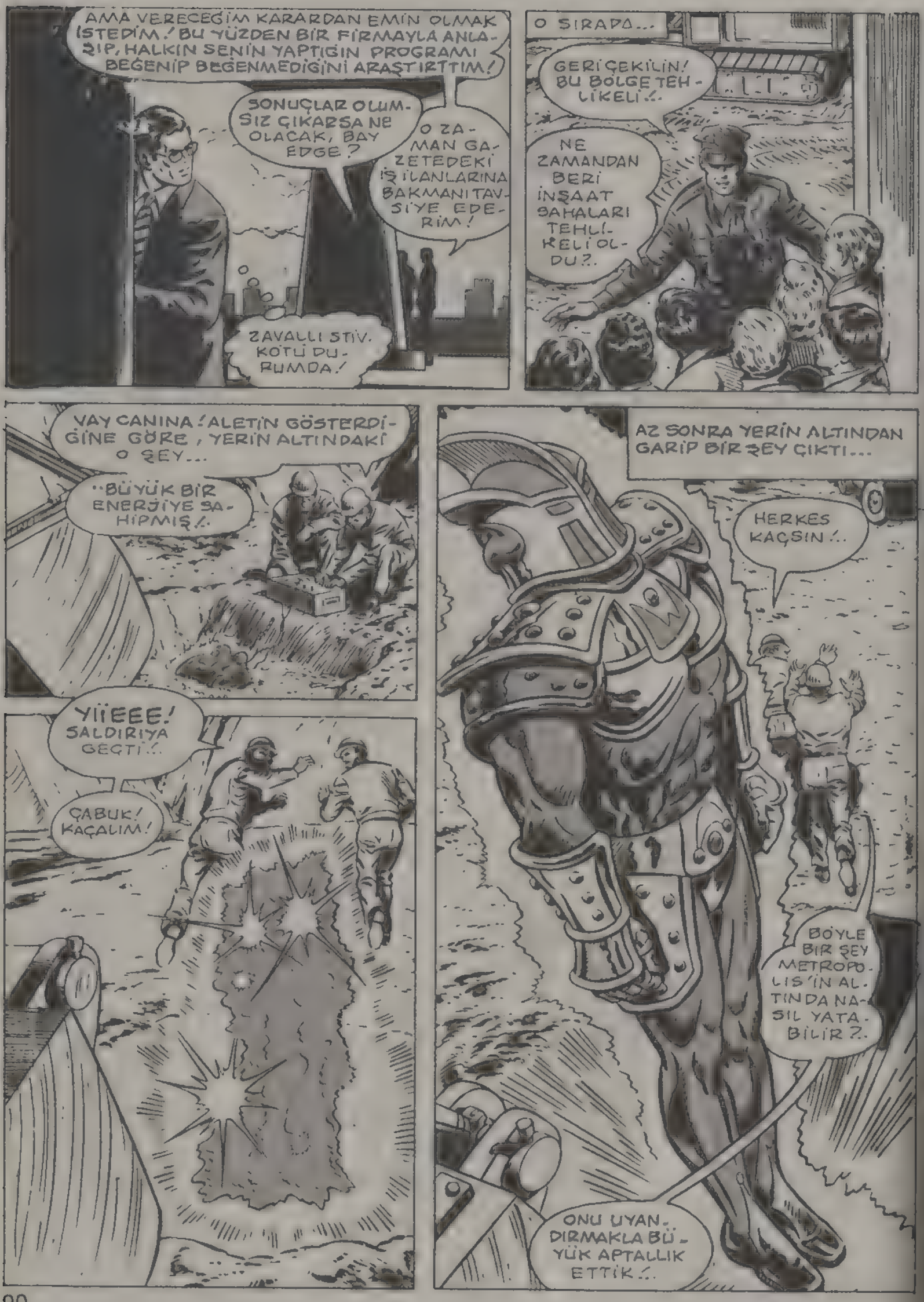
AMA VERECEĞİM KARARDAN EMİN OLMAK İSTEDİM! BU YÜZDEN BİR FİRMAYLA ANLAŞIP, HALKIN SENİN YAPTIĞIN PROGRAMI BEĞENİP BEĞENMEDİĞİNİ ARAŞTIRTTIM!
SONUÇLAR OLUMSUZ ÇIKARSA NE OLACAK, BAY EDGE?
O ZAMAN GAZETEDEKİ İŞ İLANLARINA BAKMANI TAVSİYE EDERİM!
ZAVALLI STİV. KÖTÜ DURUMDA!
O SIRADA...
GERİ ÇEKİLİN! BU BÖLGE TEHLİKELİ!..
NE ZAMANDAN BERİ İNŞAAT SAHALARI TEHLİKELİ OLDU?.
VAY CANINA! ALETİN GÖSTERDİĞİNE GÖRE, YERİN ALTINDAKİ O ŞEY...
..BÜYÜK BİR ENERJİYE SAHİPMİŞ!..
YİİEEE! SALDIRIYA GEÇTİ!..
ÇABUK! KAÇALIM!
AZ SONRA YERİN ALTINDAN GARİP BİR ŞEY ÇIKTI...
HERKES KAÇSIN!..
BÖYLE BİR ŞEY METROPOLİS'İN ALTINDA NASIL YATABİLİR?.
ONU UYANDIRMAKLA BÜYÜK APTALLIK ETTİK!..

AZ SONRA...
HAYDİ GİDELİM! OLAY YERİ BURADAN BİRKAÇ BLOK ÖTEDE!..
EYGİL GAZETESİ AYNI ANDA HABER ALMIŞ OLSA BİLE, BİZ İNŞAATA DAHA YAKINIZ!
UMALIM, İKİBUÇUK METRE BOYUNDAKİ DEV HALÂ ÇEVREYE SALDIRIYOR OLSUN! BÖYLECE MÜKEMMEL BİR HABER YAKALARIZ!..
İKİBUÇUK METRE BOYUNDAKİ DEV Mİ?..
AMAN TANRIM! LANA'NIN GİTTİĞİ YER TEHLİKELİ!..
SÜPER BAKIŞIMLA ANLADIĞIMA GÖRE....
DAILY GLOBS
SÜPERMEN'E İŞ DÜŞTÜ!
ÜFF! BU ODA DA MI MEŞGUL?..
KLARK, HEMEN KENDİ ODASINA KOŞTU...
SON ZAMANLARDA GİYSİLERİMİ DEĞİŞTİRMEM SORUN OLDU!

BUNA BİR ÇARE BULMAM GEREKECEK!
KEPÇEYLE VURUP ONU DURDURMAK İSTEMİŞTİM!.. AMA PLÂNIM BOŞA ÇIKTI!..
ÇABUK KAÇ, MAS! MAKİNENİ AZ SONRA TENEKE YIĞININA ÇEVİRECEK!
HEY! PATRON!
GÖKYÜZÜNE BAKIN!
TANRIYA ŞÜKÜR! İMDADI. İMZA YETİŞTİ!
ONU YAKALA SÜPERMEN. BU ZIRHLI CANAVAR MİLYONLARCA DOLARLIK İNŞAAT MAKİNESİNİ MAHVETTİ!..
GALİBA, ONU UYKUSUNDAN UYANDIRDIK!
AMAN TANRIM! BAZEN METROPOLİS'İN ŞANSSIZ BİR KENT OLDUĞUNU DÜŞÜNÜYORUM!
BÖYLE BİR ŞEYE AMERİKANIN DİĞER KENTLERİNDE RASTLANMIYOR!
YOKSA BELALARI BEN Mİ ÜZERİME ÇEKİYORUM!..

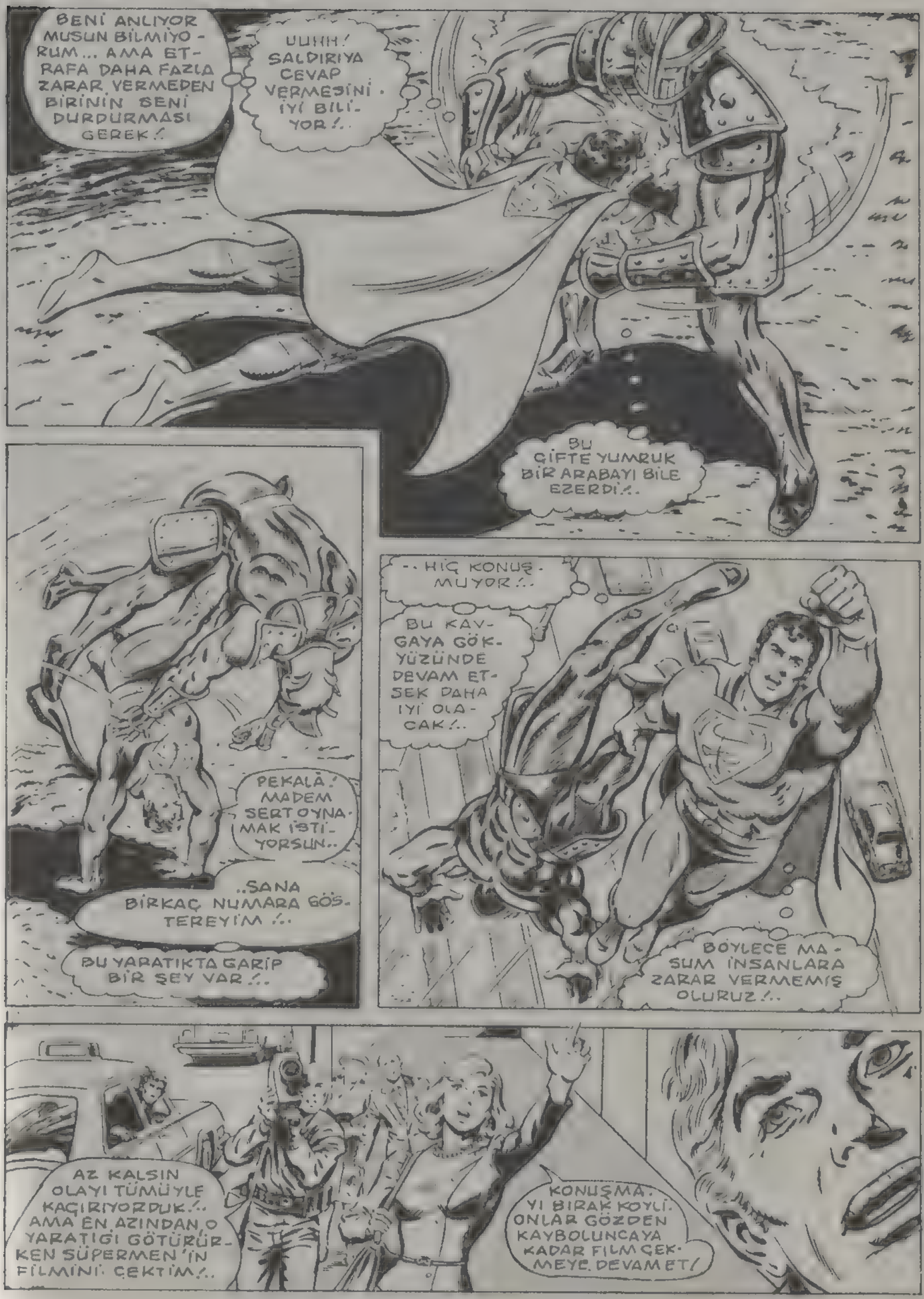
BENİ ANLIYOR MUSUN BİLMİYORUM... AMA ETRAFA DAHA FAZLA ZARAR VERMEDEN BİRİNİN SENİ DURDURMASI GEREK!
UUHH! SALDIRIYA CEVAP VERMEDİĞİNİ İYİ BİLİYOR!..
BU ÇİFTE YUMRUK BİR ARABAYI BİLE EZERDİ!..
PEKALÂ! MADEM SERT OYNAMAK İSTİYORSUN..
..SANA BİRKAÇ NUMARA GÖSTEREYİM!..
BU YARATIKTA GARİP BİR ŞEY VAR!..
..HİÇ KONUŞMUYOR!..
BU KAVGAYA GÖKYÜZÜNDE DEVAM ETSEK DAHA İYİ OLACAK!..
BÖYLECE MASUM İNSANLARA ZARAR VERMEMİŞ OLURUZ!..
AZ KALSIN OLAYI TÜMÜYLE KAÇIRIYORDUK!.. AMA EN AZINDAN O YARATIĞI GÖTÜRÜRKEN SÜPERMEN'İN FİLMİNİ ÇEKTİM!..
KONUŞMAYI BIRAK KOYLİ. ONLAR GÖZDEN KAYBOLUNCAYA KADAR FİLM ÇEKMEYE DEVAM ET!

..AMA SÜPER DÜYULALARIM OYLE OLMADIĞINI SOYLÜYOR!..
SANIRIM....
..AZ SONRA RAKIBİM....
..KENDİNİ GÖSTERME FIRSATI..
..BULACAK!.
CANLIMI ROBOT MU BİLMİYORUM AMA ÇOK GÜÇLÜ OLDUĞU KESİN!..
BÜYÜK BİR ENERJİYE SAHİP!.
BENİ HAZIRLIKSIZ YAKALADI!

PEKALÂ! İLK RAUNDU SEN KAZANDIN! AMA UNUTMAKİ BEN YENİ ISINMAYA BAŞLADIM!
OOO! SÜPER KULAĞIMLA BAZI DERTTE OLAN BİR UÇAĞIN SESİNİ DUYDUM!
YARARI YOK, ÇARLİ!.. KANATLARDA ÇOK FAZLA BUZ VAR!.
YERE ÇAKIL. MAKTAN KURTULAMAYACAĞIZ!
AMA SÜPERMEN, UÇAĞI KURTARMAKTA KARARLIYDI...
ISI SAÇAN BAKIŞIMLA KANATLARDAKİ BUZU HEMEN ERİTEBİLİRİM!
AMA SÜPERMEN DÜŞÜNDÜĞÜNÜ YAPAMADAN...
..AMA TAM, KANATLARDAKİ BUZU ERİTECEK KUVVETTE!
BU OLAYDA ANLAYAMADIĞIM....
NE YAPIYOR!
O ALEV TOPLARI, UÇAĞA ZARAR VERECEK KADAR GÜÇLÜ DEĞİL!

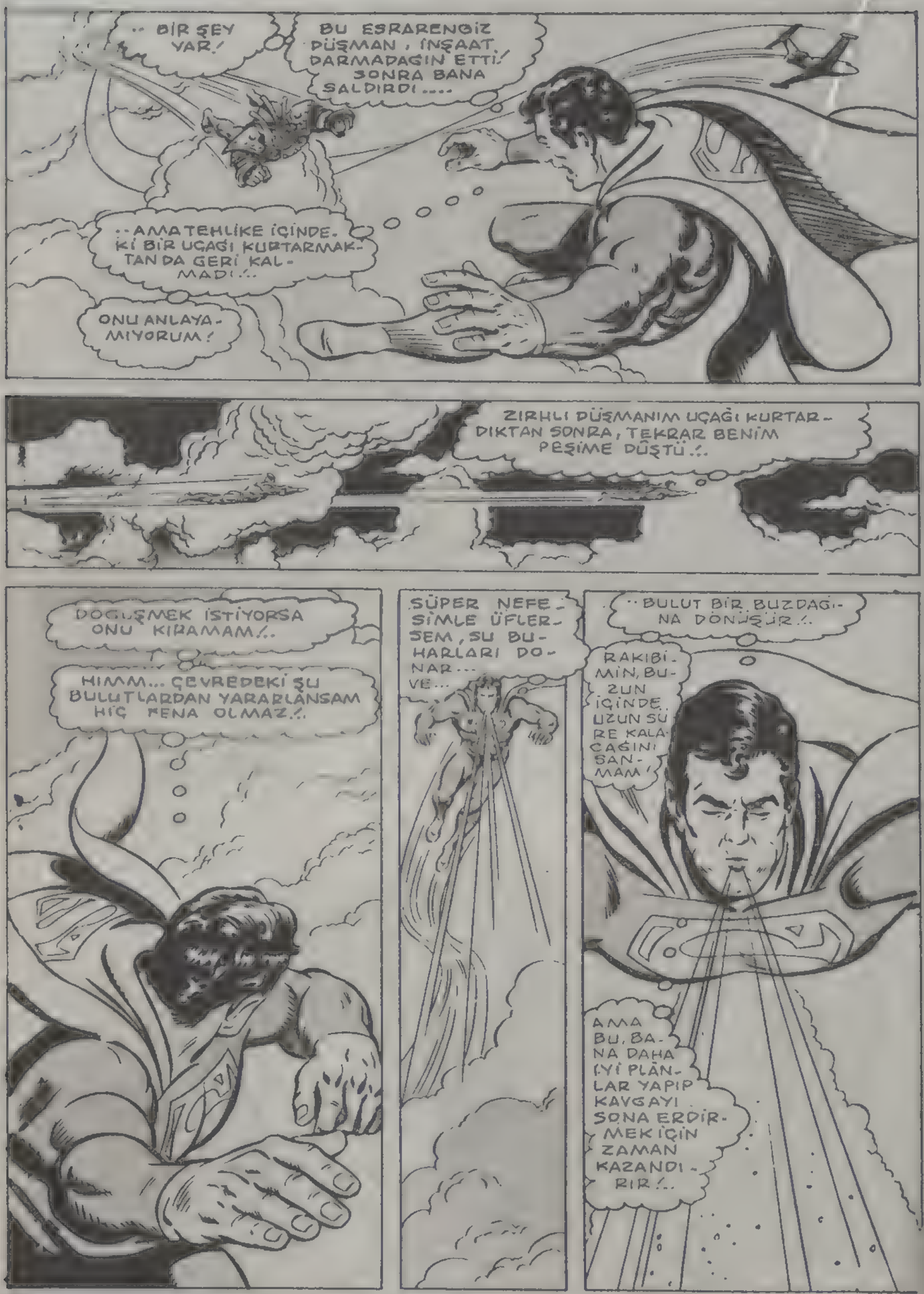
.. BİR ŞEY VAR!
BU ESRARENGİZ DÜŞMAN, İNŞAAT DARMADAĞIN ETTİ! SONRA BANA SALDIRDI....
..AMA TEHLİKE İÇİNDEKİ BİR UÇAĞI KURTARMAKTAN DA GERİ KALMADI!..
ONU ANLAYAMIYORUM!
ZIRHLI DÜŞMANIM UÇAĞI KURTARDIKTAN SONRA, TEKRAR BENİM PEŞİME DÜŞTÜ..!
DOĞUŞMEK İSTİYORSA ONU KIRAMAM!..
HIMM... ÇEVREDEKİ ŞU BULUTLARDAN YARARLANSAM HİÇ FENA OLMAZ!..
SÜPER NEFESİMLE ÜFLERSEM, SU BUHARLARI DONAR... VE...
..BULUT BİR BUZDAĞINA DÖNÜŞÜR..!
RAKİBİMİN, BUZUN İÇİNDE.. UZUN SÜRE KALACAĞINI SANMAM!
AMA BU, BANA DAHA İYİ PLÂNLAR YAPIP KAVGAYI SONA ERDİRMEK İÇİN ZAMAN KAZANDIRIR!..

BUGÜN ŞANŞLI GÜNÜM DEĞİL...

YAPTIĞIM BUZDAĞI METROPOLİS HAVAALANINDAN KALKAN BİR UÇAĞIN ÖNÜNE ÇIKTI...

GÖKTE BİR BUZDAĞI MI?

BİZE ÇARPACAK! YAPACAK TEK ŞEY...

DUA ETMEK!

SENİN DUANIN BİR ETKİSİ OLDU MU BİLMİYORUM AMA SÜPERMEN....

BUZDAĞINI YOLUMUZDAN ÇEKİYOR!

SAYIN YOLCULAR, DUYDUĞUNUZ PATLAMAYA RAĞMEN, PANİĞE KAPILACAK BİR ŞEY YOK!..

BA-DOOOM

SUPERMEN YAKINIMIZDA VE HER ZAMAN OLDUĞU GİBİ DURUMA HAKİM!

PİLOT ÇOK İYİMSER GÖRÜNÜYORDU AMA PATLAMAYLA BENİM BİR İLGİM YOKTU!
ZIRHLI DÜŞMANIMDA ORTADAN KAYBOLDU!..
ONUN GÜCÜNÜ GÖZÖNÜNE GETİREBİLECEK OLURSAM, ÖLDÜĞÜNÜ PEK SANMAM!
HAYIR! OLAMAZ!
TEKRAR GERİ DÖNECEKTİR! AMA NEREDEN GELDİĞİNİ, NEDEN METROPOLİS'İN ALTINDA UYUDUĞUNU VE NE ZAMANDIR ORADA OLDUĞUNU ÖĞRENEMEDİM!
TAM SÜPERMEN'İ AKLIMDAN SİLMİŞTİM Kİ, BEŞ DAKİKA SONRA CAMDAN....
..BAKTIĞIMDA ONU GÖRDÜM!..
METROPOLİS'TEN GÜNDE YÜZLERCE UÇAK HAVALANIR, AMA BEN SÜPERMEN'LE KARŞILAŞAN UÇAĞA BİNDİM!..
BU ORTADOĞU GÖREVİNİN TAM ZAMANINDA ÇIKTIĞINA İNANIYORUM!
HEM DE, BU ARADA BAŞIMI DİNLER, KENDİMİ TOPARLARIM!
X IŞININI KULLANMAMIŞSA, SÜPERMEN UÇAKTA OLDUĞUMU GÖRMEMİŞTİR!
SANIRIM, BÖYLESİ DAHA İYİ OLDU!

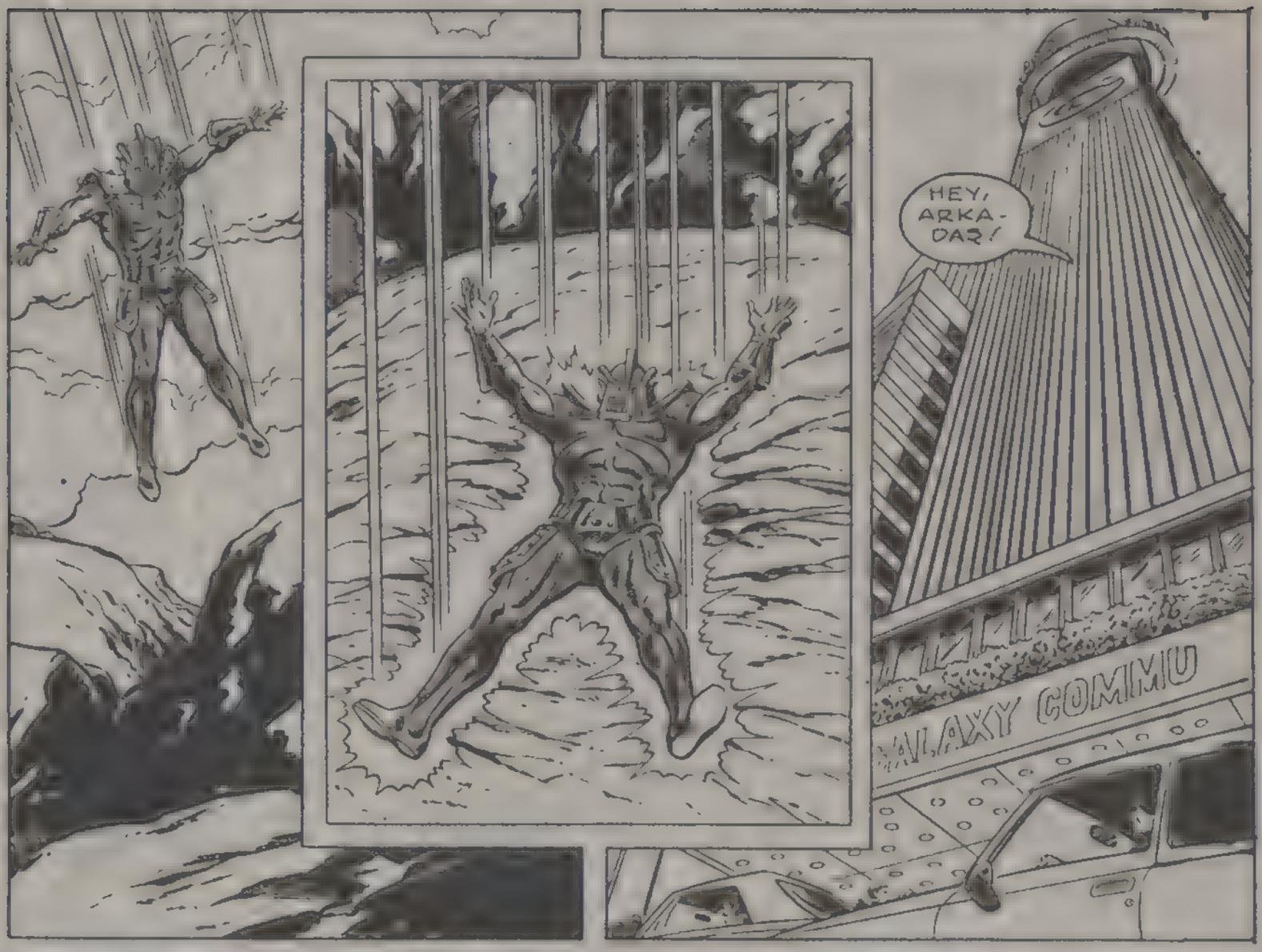
HEY, ARKADAŞ!
VALAXY COMMU

ARKADAŞ! SANA SÖYLÜYORUM!

ADIM CUSTİN.:. ÇİÇEKLERİDE PEK SEVMEM!
BANA BİR İYİLİK YAPAR MISIN? BU ÇİÇEKLERİ, BAYAN LANA LANG'A VERMEM GEREKİYOR!
..AMA BURAYA GELİRKEN MÜTHİŞ BİR MİDE AĞRISI TUTTU.:.
ONLARI BENİM YERİME SEN VERİR MİSİN?.

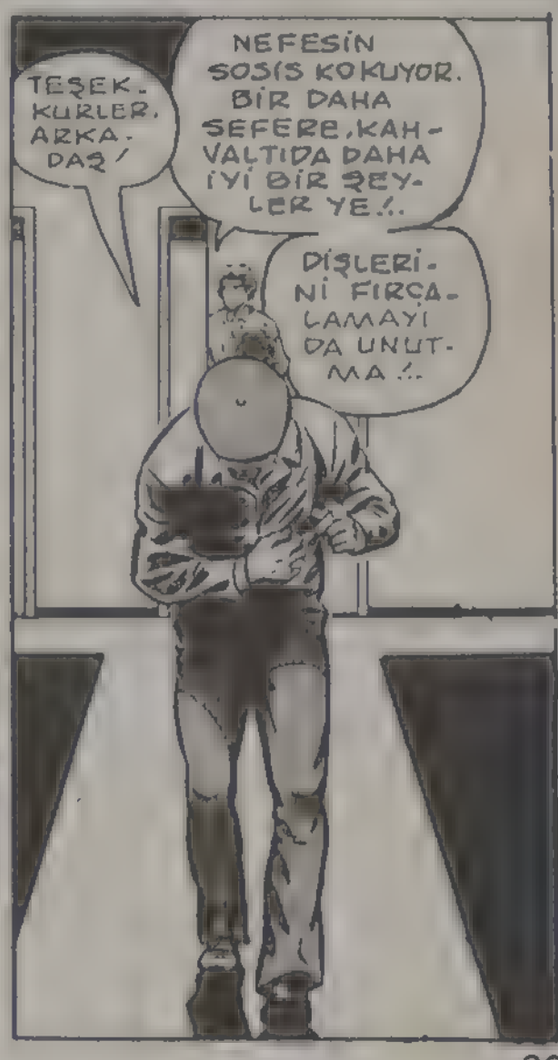
TEŞEKKÜRLER, ARKADAŞ!
NEFESİN SOSİS KOKUYOR. BİR DAHA SEFERE, KAHVALTIDA DAHA İYİ BİR ŞEYLER YE.:.
DİŞLERİNİ FIRÇALAMAYI DA UNUTMA.:.

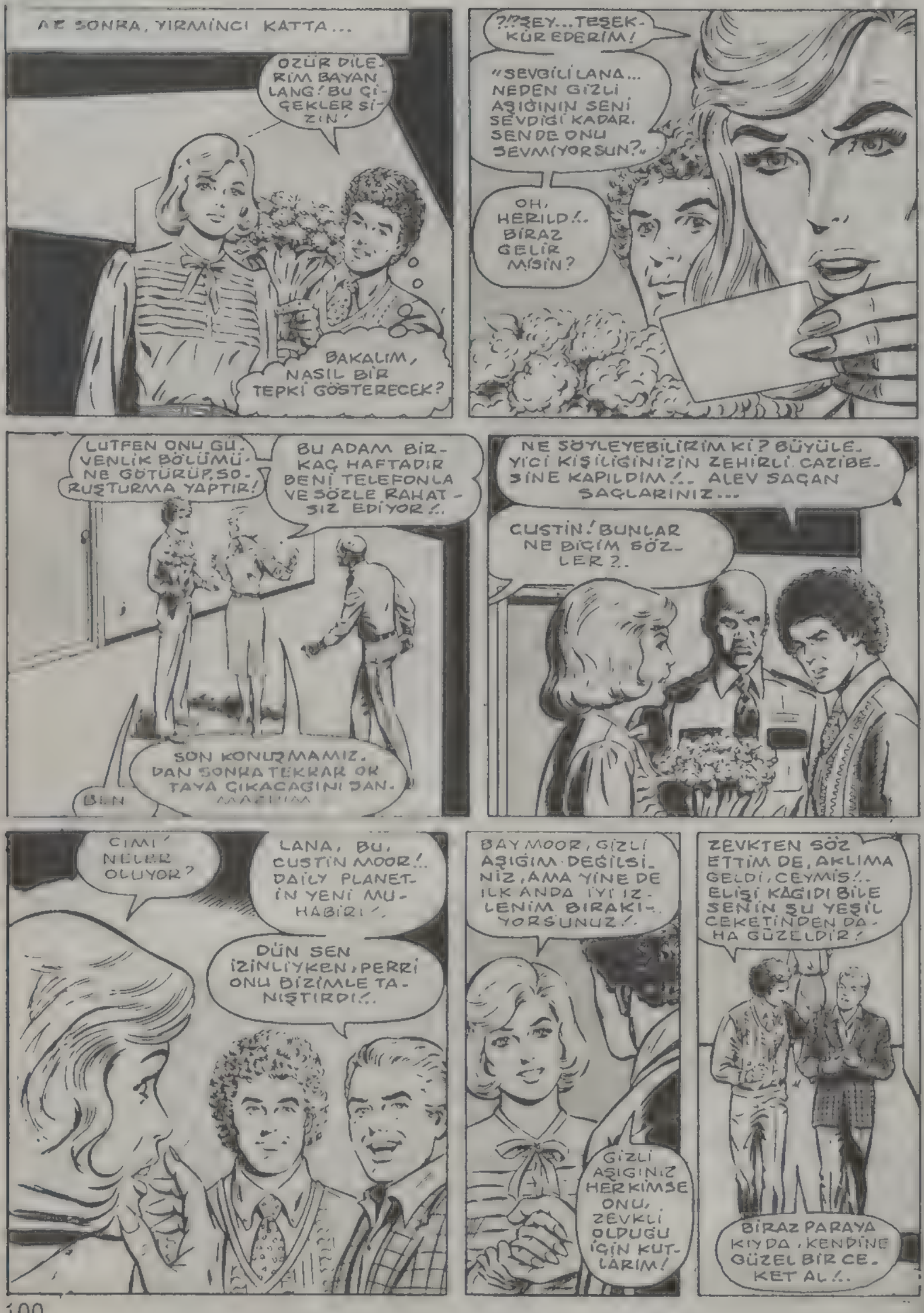
AZ SONRA, YIRMİNCİ KATTA...
ÖZÜR DİLERİM BAYAN LANG! BU ÇİÇEKLER SİZİN!
BAKALIM, NASIL BİR TEPKİ GÖSTERECEK?
?!?EY...TEŞEKKÜR EDERİM!
"SEVGİLİ LANA... NEDEN GİZLİ AŞIĞININ SENİ SEVDİĞİ KADAR, SEN DE ONU SEVMİYORSUN?"
OH, HERİLD!.. BİRAZ GELİR MİSİN?
LÜTFEN ONU GÜVENLİK BÖLÜMÜNE GÖTÜRÜP, SORUŞTURMA YAPTIR!
BU ADAM BİR KAÇ HAFTADIR BENİ TELEFONLA VE SÖZLE RAHATSIZ EDİYOR!.
SON KONUŞMAMIZDAN SONRA TEKRAR ORTAYA ÇIKACAĞINI DÜŞÜNMÜŞTÜM
BEN
NE SÖYLEYEBİLİRİM Kİ? BÜYÜLEYİCİ KİŞİLİĞİNİZİN ZEHİRLİ CAZİBESİNE KAPILDIM!.. ALEV SAÇAN SAÇLARINIZ...
CUSTİN! BUNLAR NE BİÇİM SÖZLER?.
CİMİ! NELER OLUYOR?
LANA, BU, CUSTİN MOOR!.. DAİLY PLANET'İN YENİ MUHABİRİ!.
DÜN SEN İZİNLİYKEN, PERRİ ONU BİZİMLE TANIŞTIRDI!.
BAY MOOR, GİZLİ AŞIĞIM DEĞİLSİNİZ, AMA YİNE DE İLK ANDA İYİ İZLENİM BIRAKIYORSUNUZ!.
GİZLİ AŞIĞINIZ HERKİMSE ONU, ZEVKLİ OLDUĞU İÇİN KUTLARIM!
ZEVKTEN SÖZ ETTİM DE, AKLIMA GELDİ, CEYMİS!.. ELİŞİ KAĞIDI BİLE SENİN ŞU YEŞİL CEKETİNDEN DAHA GÜZELDİR!
BİRAZ PARAYA KIYDA, KENDİNE GÜZEL BİR CEKET AL!.

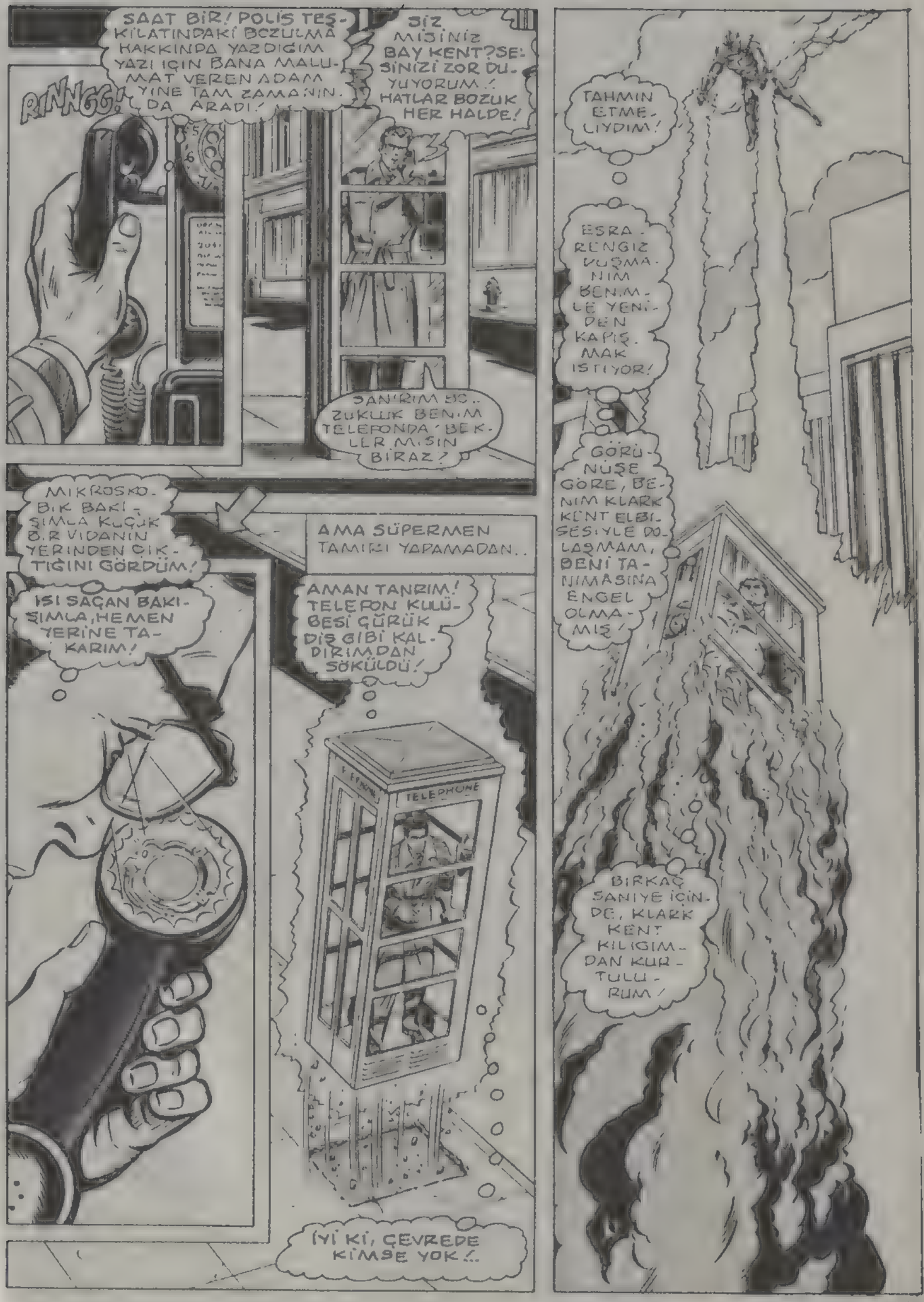
SAAT BİR! POLİS TEŞKİLATINDAKİ BOZULMA HAKKINDA YAZDIĞIM YAZI İÇİN BANA MALUMAT VEREN ADAM YİNE TAM ZAMANINDA ARADI!
RİNNGG!
SİZ MİSİNİZ BAY KENT? SESİNİZİ ZOR DUYUYORUM! HATLAR BOZUK HER HALDE!
SANIRIM BİR ZÜKÛK BENİM TELEFONDA BEKLER MİSİN BİRAZ?
MİKROSKOBİK BAKIŞIMLA KÜÇÜK BİR VİDANIN YERİNDEN ÇIKTIĞINI GÖRDÜM!
AMA SÜPERMEN TAMİRİ YAPAMADAN..
ISI SAÇAN BAKIŞIMLA, HEMEN YERİNE TAKARIM!
AMAN TANRIM! TELEFON KULÜBESİ ÇÜRÜK DİŞ GİBİ KALDIRIMDAN SÖKÜLDÜ!
TELEPHONE
İYİ Kİ, ÇEVREDE KİMSE YOK!..
TAHMİN ETMELİYDİM!
ESRA RENGİZ YUŞMANIM BENİMLE YENİDEN KAPIŞMAK İSTİYOR!
GÖRÜNÜŞE GÖRE, BENİM KLARK KENT ELBİSESİYLE DOLAŞMAM, BENİ TANIMASINA ENGEL OLMAMIŞ!
BİRKAÇ SANİYE İÇİNDE, KLARK KENT KILIĞIMDAN KURTULURUM!

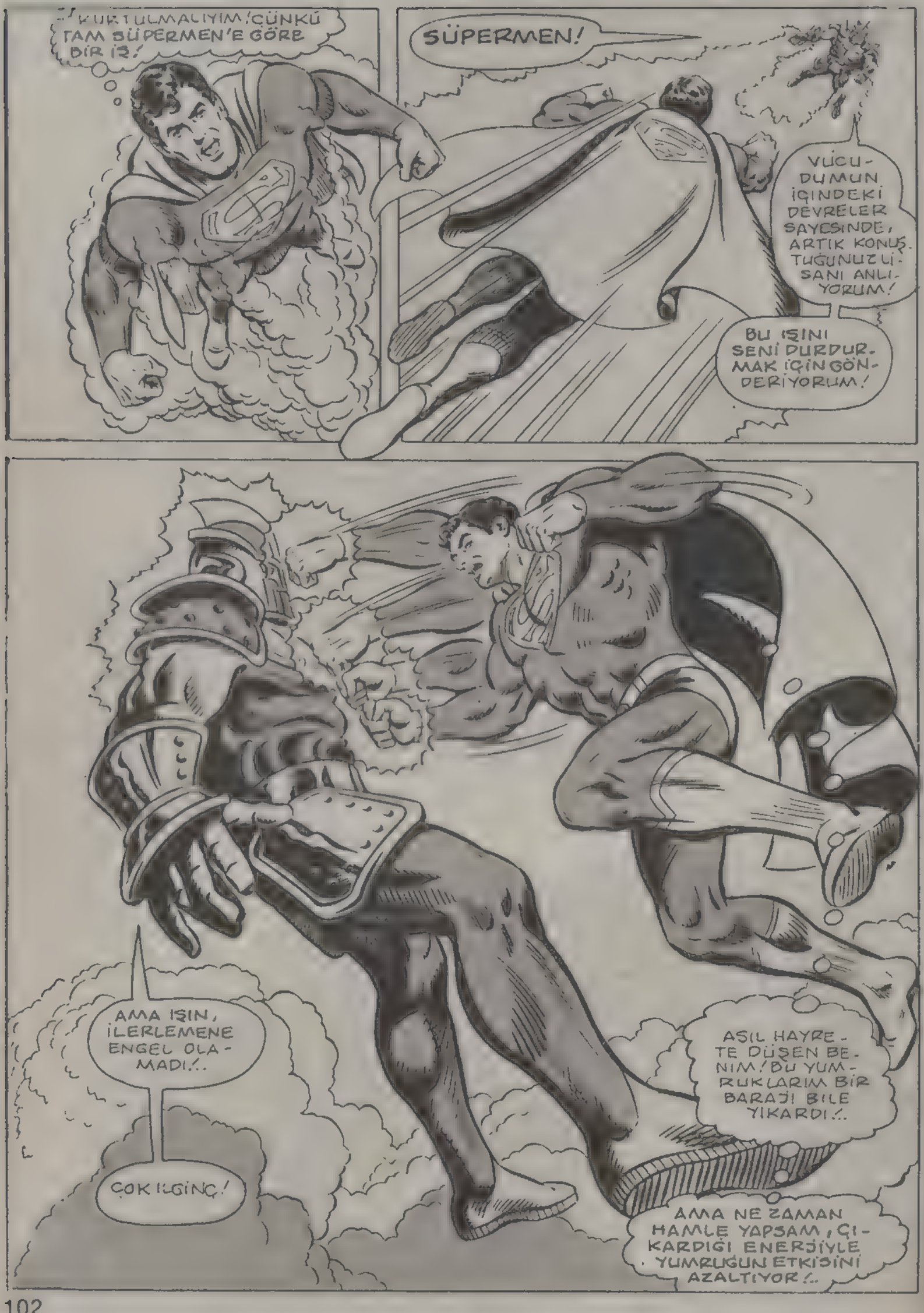
KURTULMALIYIM! ÇÜNKÜ TAM SÜPERMEN'E GÖRE BİR İŞ!
SÜPERMEN!
VÜCUDUMUN İÇİNDEKİ DEVRELER SAYESİNDE, ARTIK KONUŞTUĞUNUZ LİSANI ANLIYORUM!
BU IŞINI SENİ DURDURMAK İÇİN GÖNDERİYORUM!
AMA IŞIN, İLERLEMENE ENGEL OLAMADI!..
ÇOK İLGİNÇ!
AŞIL HAYRETE DÜŞEN BENİM! BU YUMRUKLARIM BİR BARAJI BİLE YIKARDI!..
AMA NE ZAMAN HAMLE YAPSAM, ÇIKARDIĞI ENERJİYLE YUMRUĞUN ETKİSİNİ AZALTIYOR!..

SÜPERMEN! SENİNLE KONUŞMAMIZ GEREK! HAKKINDA EPEY BİLGİ TOPLADIM!..

..VE SENİN KÖTÜ DEĞİL, AŞİL BİR İNSAN OLDUĞUNU ANLADIM!

İNANILIR GİBİ DEĞİL!.. ÖYLE BÜYÜK BİR ENERJİYE SAHİP Kİ, İKİMİZİDE KORKUNÇ BİR HIZLA İTİYOR!

BU HIZA, YALNIZ BENİM ULAŞABİLECEĞİMİ SANIRDIM!

BANA ROBROKS, DE! BU, DÜNYA DAHA KAYNAYAN BİR KÜREYKEN, BANA YARATICILARIMIN VERDİĞİ İSİMDİR!

BEN AYNI ZAMANDA, BEYİN DALGALARIYLA DA KONUŞABİLİRİM!

VE SÜPERMEN DAHA RAKİBİNİN KISKACINDAN KENDİNİ HENÜZ KURTARAMADAN..

AMAN TANRIM! 300.000 KM. KATETMİŞİZ BİLE!

HER HALDE ROBROKS, BİLEREK AYA ÇARPMAMIZI İSTEDİ!..

DOĞRU, SÜPERMEN AMA BUNUN BİR NEDENİ VAR!

BEN BİNLERCE YIL ÖNCE İYİ NİTELİ VE GELİŞMİŞ BİR IRK TARAFINDAN YARATILDIM!

VE ŞİMDİKİ METROPOLİS KENTİNİN ALTINDA UYKUYA YATIRILDIM!

DÜNYA ÇOK BÜYÜK BİR FELAKETLE KARŞILAŞTIĞI ANDA HAREKETE GEÇMEK ÜZERE PROGRAMLANMIŞTIM!..
İŞTE! YERYÜZÜNE ÇIKMAMIN NEDENİ BU!..
ŞU ANDA ÇOK BÜYÜK BİR TEHLİKE DÜNYAYI TEHDİT EDİYOR!..
BU TEHLİKE
APOLLO UZAY ARACINDAN GERİYE KALAN AYA İNİŞ TAKIMINI FIRLATIYOR!..
30 YIL BEKLEDİĞİMİ HEMEN KABUL ETMENİ BEKLEMİYORUM!
AMA TEZİMİ YAKINDA SANA KANITLAYACAĞIM!..
VE SEN DE KABUL EDECEKSİN!..
DOĞRUSU, BU SALDIRIYI SANA YAKIŞTIRAMADIM ROBROKS! BU ALETİ ISI SAÇAN...
BAKIŞIMLA HEMEN BUHARLAŞTIRABİLİRİM!

AMA SÜPERMEN ISI SAÇAN BAKIŞINI, ÜZERİNE GELEN ALETE YÖNELTTİĞİ ZAMAN...
AMAN TANRIM! NE OLUYOR?
DÜNYAYA DÖNDÜĞÜNDE ISI SAÇAN BAKIŞINI KULLANSAYDIN. NE OLURDU, ŞİMDİ ANLADIN MI?..
SEN FARKINDA DEĞİLSİN AMA, SÜPER GÖZLERİNE ÖLDÜRÜCÜ BİR RADYASYON BULAŞMIŞTI..VE ISI SAÇAN BAKIŞINLA ONU ÇEVREYE YAYIYORDUN!
BU RADYASYON TÜM DÜNYAYI KAPLAYACAKTI...
..TIPKI ŞİMDİ AY'I KAPLADIĞI GİBİ!
"SENİN DE ANLAYA. CAĞIN GİBİ, BU RADYASYONUN ETKİSİYLE..
"..DÜNYADAKİ BÜTÜN CANLILAR ÖLEBİLİRDİ!
AY'DA CANLI OLMADIĞI İÇİN RADYASYONUN HİÇBİR ZARARI OLMAZ!
TABİİ!..ŞİMDİ HER ŞEYİ ANLAMAYA BAŞLADIM!..
"DEMEK BENİM ISI SAÇAN BAKIŞIMI ÖNLEMEK İÇİN, UÇAĞIN KANATLARINDAKİ BUZU SEN ERİTTİN... AYNI NEDENLE.....
"ISI SAÇAN BAKIŞIMI TELEFON KULUBESİNDE KULLANMAMADA ENGEL OLDUN..."

RADYASYONUN, SANA BİR RASTLANTI ESERİ OLARAK BULAŞTIĞINI SANMIYORUM!

BAK BUNDA ÇOK HAKLISIN ROBBROKS!

"UZAYDAKİ O ENERJİ PATLAMASINI GÖRDÜKTEN SONRA, RADYASYONUN GÖRLERİME BULAŞTIĞINI SANIYORUM...

"..ŞİMDİ ANLIYORUM Kİ, ASLINDA BU BİR TUZAKTI! BU OYUNU BANA OYNAYARAK....

"DÜNYADA YAŞAYAN DÖRT MİLYAR İNSANIN HAYATINI TEHLİKEYE ATANLARIN KİM OLDUĞUNA GELİNCE... BUNUN....

"..SÜPERMENDEN İNTİKAM ALMAK İSTEYENLER ÇETESİ OLDUĞUNU SANIYORUM!"

S-SANA BU KONUDA YARDIM ETMEYİ ÇOK İSTERDİM SUPERMEN... AMA!..

ROBBROKS, NE OLDU? SENDELİYORSUN?..

BEN ÖLÜYORUM SÜPERMEN! YARATICILARIM BENİ HER TÜRLÜ FELAKETLE BAŞEDEBİLECEK BÜYÜK BİR ENERJİYLE DONATMIŞLARDI!..

..AMA SENİN GİBİ SÜPER BİR YARATIKLA KARŞILAŞACAĞIMI TAHMİN EDEMEDİLER!

SENİNLE KAVGAYA DEVAM EDEBİLMEK İÇİN, TÜM GÜCÜMÜ HARCAMAK ZORUNDA KALDIM!

SÜPERMEN'LE DÖĞÜŞMENİN BAŞKA BİR YOLU, YOKTU!..

ŞİMDİ HUZUR İÇİNDE ÖLEBİLİRİM!

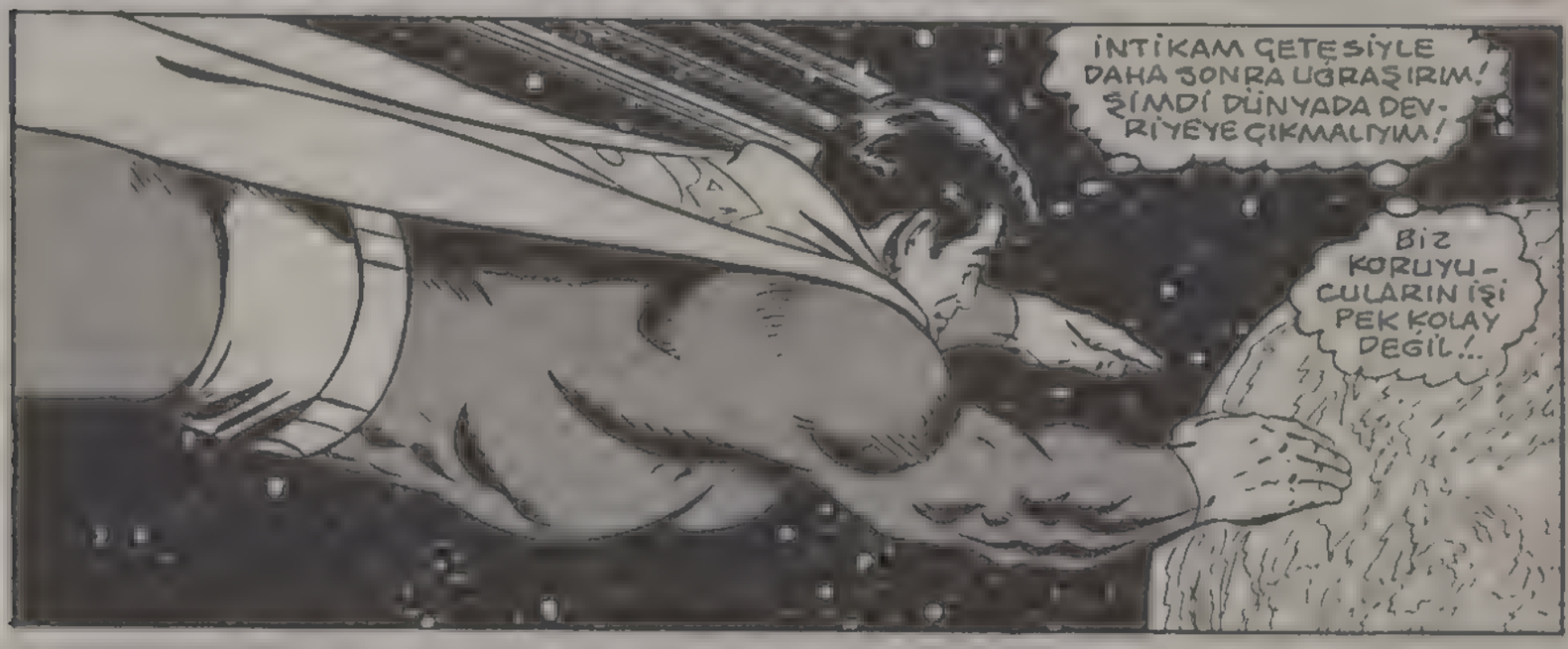

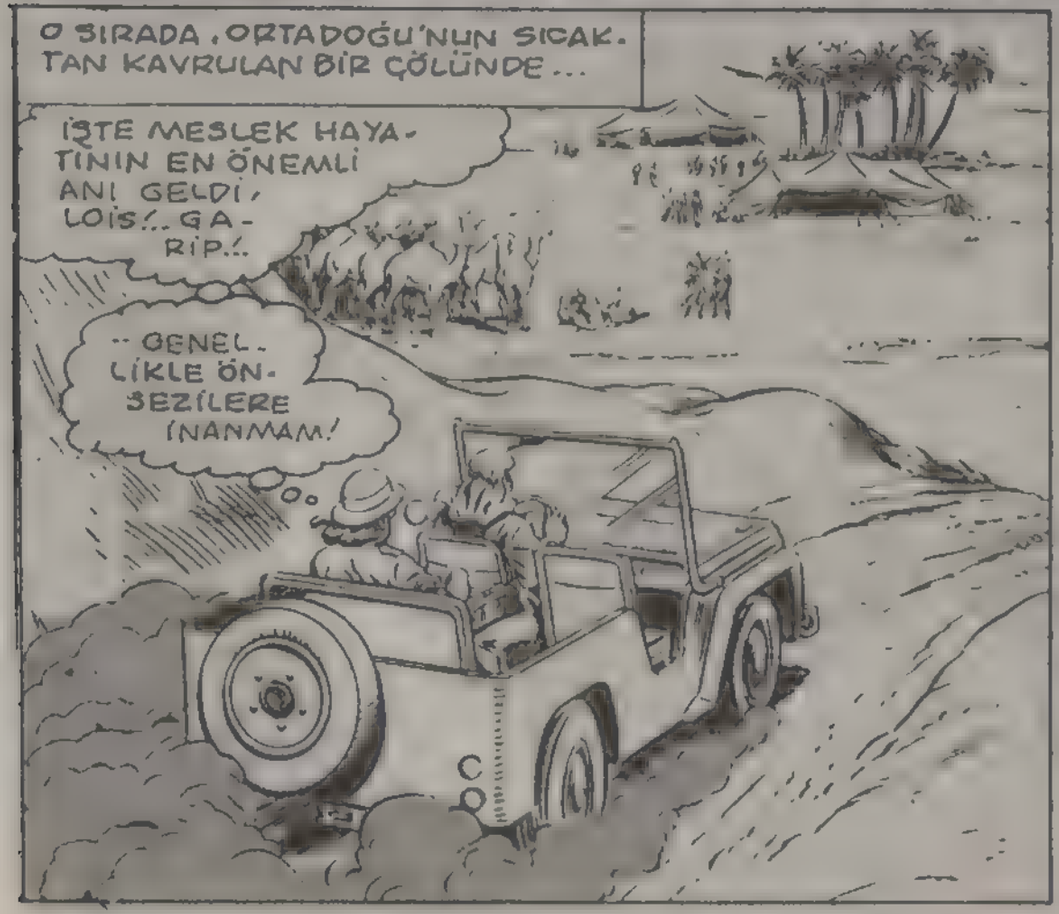

BU MACERANIN

SONU

İnanılır gibi değil

VE İŞTE KARŞINIZDA SÜPER KIZ!..

DÜNYAMIZDAN ÇOK UZAKTA, DEĞİŞİK BİR GÜNEŞ SİSTEMİN DE DOĞDU. BİR UZAY FELAKETİ SONUCUNDA DÜNYAMIZA SIĞINDI...

ALEVLERİN İÇİNDEN DOĞAN ANKA KUŞU GİBİ, BU FELAKETİN YIKINTILARI ARASINDAN, EVRENDEKİ ÖLÜMLÜLER, BİZLER İÇİN BİR UMUT IŞIĞI DOĞDU...

ÇÜNKÜ YILDIZLARIN KIZI, KENDİNE EV OLARAK DÜNYAYI SEÇMİŞTİ. VE DÜNYALILARIN KALBİNDE TAHT KURDU SÜPER KIZ. DÜNYAMIZA OLAN ŞÜKRAN HİSLERİNİ BELİRTMEK İÇİN DE HAYATINI BİZLERE ADADI...

BUGÜNLERDE YOLCULAR, ÇOK YAVAŞ DİYE TRENLERİ PEK TERCİH ETMİYORLAR...

ÖRNEĞİN, NEVYORK'LA ŞİKAGO ARASINI DÜŞÜNÜN: TRENLE BİR GÜN SÜRÜYOR. OYSA UÇAKLA GİDERSENİZ, 90 DAKİKA...

AMA HENÜZ DEMİRYOLU ÇAĞI KAPANMADI... ZAMANIMIZIN TRENLERİ ESKİSİ GİBİ COŞKU İLE KARŞILANMIYOR, AMA....

..UÇMAKTAN KORKANLAR VE MANZARA SEYRETMEKTEN HOŞLANANLAR TRENİ TERCİH EDİYOR...

VE ACELELERİ OLMAYAN ŞANSLI İNSANLAR...

BU GRUBUN ARASINDA ÇOK DAHA HIZLI GİTME İMKANINA SAHİP OLAN BİRİ DE VARDI...

EVET. İNSAN UÇARKEN BU GÜZELLİĞİ FARKEDEMİYOR...

ANLIYORUM BAYAN DANVERS. ZORUNLU OLMADIKÇA UÇMAM. SİZ UÇAR MISINIZ.?

ŞEY... BİRAZ.

LİNDA DANVERS, UÇMA KONUSUNDA İYİ BİR UZMANDI.

O, ÇOK ÖZEL BİRİYDİ...

AH BAYIM... BİR BİLSEYDİNİZ...

ŞEY... BEN LOKANTALI VAGONA GİDİYORUM. İSTEDİĞİNİZ BİR ŞEY VAR MI?

TEŞEKKÜRLER. BEN İŞTİHAMI ŞİKAGOYA SAKLIYORUM.

BENİMLE YEMEĞE GELMEDİĞİ İYİ OLDU.

ŞU ANDA BENİM HERHANGİ BİR ARKADAŞA İHTİYACIM YOK.

ÖZELLİKLE UÇMAKTAN HOŞLANMAYAN BİRİNE...

AAH! BEN DE YENİ EVİME GİDERKEN RAHAT BİR YOLCULUK YAPACAĞIMI UMMUŞTUM AMA MÜMKÜN MÜ?..

YOLCU SÜPER KIZ OLUNCA...

İŞTE, SÜPER DUYULARA SAHİP BİRİ OLMANIN CEZASI!..

NE DİYORSUN SEN KIZIM?.. SEN AĞAÇTAKİ KEDİ YAVRUSUNU KURTARMAK İÇİN ROBERT REDFORD-LA RANDEVUNA BİLE BOŞVERİRSİN

AMA BU İŞ, AĞAÇTAKİ KEDİDEN DAHA DA CİDDİ...

BU KIZA DİKKAT EDİN...

BU KIZIN BAŞKALARINA BENZEMEDİĞİ SU GÖTÜRMEZ BİR GERÇEKTİ...

ONU FARKLI YAPAN SADECE GÜÇ VE YETENEKLERİ DEĞİLDİ...DOĞUŞTAN YETENEKLİ BİR ÇOK KİŞİ, ONUN KADAR BAŞARILI OLAMAMIŞTI...

BELKİ DE ONU BU KADAR ÖZEL YAPAN CESARET... AMA SİZ NE DERSENİZ DEYİN ....

--SÜPER KIZ, BİR HARİKA...

İYİ Kİ BURADAN GEÇİYORDUM. YOKSA BU ERİMİŞ MADEN, İŞÇİLERİN ÜZERİNE DÖKÜLSEYDİ NE OLURDU...

AMA HENÜZ TAM KURTULMADILAR. İYİCE ÜFLEYEYİM.

WHOOSH

NEYSE, BU İŞ TAMAM.

HARİKAYDIN SÜPER KIZ. KARMA MAKİNESİNİN ZİNCİRİ KOPUNCA, İŞÇİLER GİTTİ, DEDİK.

BURAYA BUNUN İÇİN GELDİM ZATEN...

EĞER BURALARDA OLMASAYDIN, ŞANSIMIZ YAVER GİTMEZDİ.

BİZİM İŞİMİZİN ŞANSLA BİR İLGİSİ YOKTUR, ASLANIM.

ŞİMDİ, İZNİNİZLE TRENİME YETİŞMEK ZORUNDAYIM.

TRENİME!

SÜPERKIZ, KISA ZAMANDA KAYBOLDU.

DAHA SONRA DEĞİŞİK BİR KILIKTA TRENDEYDİ...

YOL ARKADAŞIM UYUMUŞ KALMIŞ. BUNA SEVİNDİM. YOKSA NEDEN BU KADAR ÇABUK DÖNDÜĞÜMÜ SORARDI...

SÖYLESEM İNANMAZDI.

AYRICA BİRAZ DİNLENMEK VE DÜŞÜNMEK İSTİYORUM. SANIRIM, BU HAKKIM...

BENCİLLİK DEĞİL BU...

KOCA DÜNYA YERİNE KENDİMİ DÜŞÜNMEM SUÇ MU? SÜPER KIZ OLARAK GÖREVİMİ YETERİNCE YAPIYORUM, BEN...

ZATEN YOLCULUĞUMUN AMACI DA KENDİMİ LİNDA DANVERS OLARAK TANITMAK...

UZUN ZAMANDIR SÜPER KIZ OLARAK YAŞIYORUM. BUNU HİÇBİR ŞEYE DEĞİŞMEM - AMA BÖYLE GİDERSE PELERİNSİZ HALİMİ UNUTACAĞIM...

NORMAL BİR İNSAN GİBİ YAŞAMAYI ÇOK ÖZLEDİM...

ANILAR...

AMA NERDEN GELDİĞİMİ DÜŞÜNÜNCE BUNUN KAÇINILMAZ OLDUĞU MEYDANDA...

BAZEN ONLARIN, HAFIZAMIZIN KARANLIK KÖŞELERİNDEN GÜN YÜZÜNE ÇIKMASINA ENGEL OLAMAYIZ...

DOĞUMUNDAN ÇOK ÖNCE KRİPTON GEZEGENİNİN NASIL YOK OLDUĞUNA DAİR ANLATILANLARI UNUTAMIYORDU.

YA PATLAMA SIRASINDA KORUYUCU KUBBESİYLE BİRLİKTE BOŞLUKTA DÖNMEYE BAŞLAYAN KRİPTON ŞEHRİ ARGONUN MUCİZE OLARAK KURTULUŞUNU...

PATLAMANIN ETKİSİYLE ÖLDÜRÜCÜ ŞUALAR SAÇAN SOKAKLARI ÖZEL BİR LEVHA İLE KAPLAYIP ARGO ŞEHRİNİ KURTARAN....

UZUN YILLAR SONRA ALURA VE ZOR-EL İN EVLİLİKLERİ SONUCU DOĞA "KARA" ADLI BEBEĞİN, YANİ KENDİSİNİN RESİMLERİ CANLANDI GÖZÜNDE...

..ZOR-EL ADLI ADAM HAKKINDA ANLATILAN EFSANELERİ ANIMSADI...

MUTLU GEÇEN ÇOCUKLUĞUNU ANIMSADI. KUBBENİN ALTINDAKİ DÜNYADAN BAŞKA BİR YER TANIMAYAN BİR ÇOCUK İÇİN KRİPTONUN YOK OLUŞUNUN NE ÖNEMİ OLABİLİRDİ Kİ..

AMA MUTLULUĞU UZUN SÜRMEDİ.

DEV GÖKTAŞLARININ BU CENNETİ CEHENNEME ÇEVİRECEĞİNİ KİM TAHMİN EDEBİLİRDİ Kİ?..

HİÇBİR ÖNLEM İŞE YARAMAMIŞTI...

ANLAŞILAN BÜTÜN ARGO'LULAR, KRİPTON'LU KARDEŞLERİYLE AYNI KADERİ PAYLAŞACAKLARDI...

BABASININ SÖZLERİ HÂLÂ KULAKLARINDAYDI... ONLARI ÇOK ARIYORDU GENÇ KIZ...

FAKAT YALNIZ GİTMEK ZORUNDAYDI...

O GÜNLERİ HİÇ UNUTAMAYACAKTI...

BOŞLUKTA SALLANAN ARGO ŞEHRİ AKLINDAN HİÇ ÇIKMIYORDU.

SONRA YENİ EVİNE GELİŞİNİ VE BİR DOSTUN SICAK KARŞILAYIŞINI ANIMSADI.

DÜNYAŞINI KAYBETMİŞTİ, AMA YENİSİ ONA KUCAK AÇMIŞTI. ARTIK YALNIZ DEĞİLDİ...

ZAMAN KORKUNÇ BİR HIZLA SARIYORDU, İNSANIN YARALARINI...

UZUN YOLDAN GELDİN BEBEĞİM. ARTIK ONBEŞ YAŞINDA BİR KIZ DEĞİLSİN...

UMUT DOLU BİR HAYAT VAR ÖNÜNDE...

LİNDA DANVERS, İÇ GEÇİREREK CAMDAN DIŞARI BAKTI. KENDİMİ GEÇMİŞİN İÇİNDE KAYBETMEMELİYİM, DİYE DÜŞÜNDÜ...

ÇÜNKÜ GELMİŞTİ ARTIK.

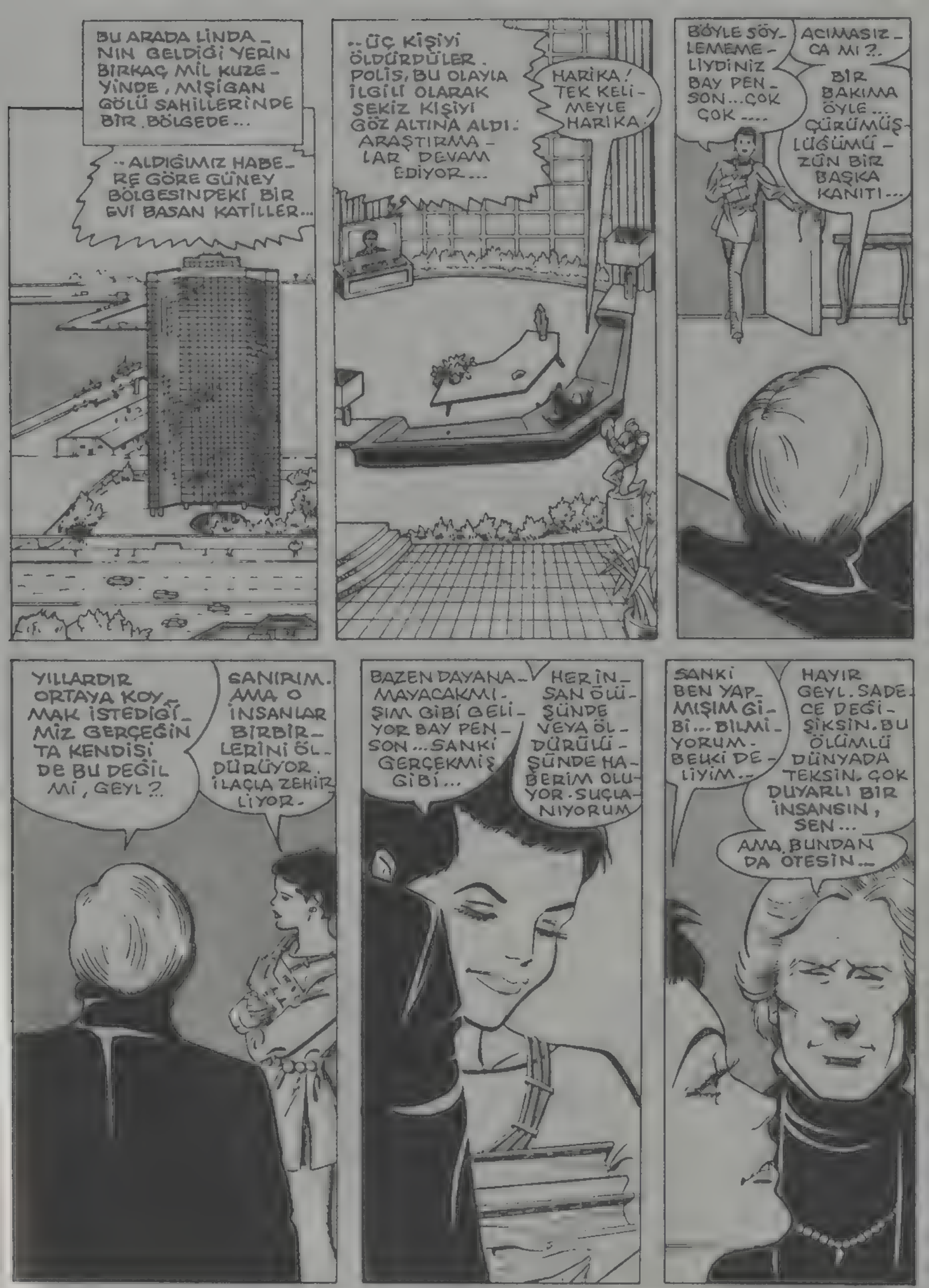
BU ARADA LİNDA-NIN GELDİĞİ YERİN BİRKAÇ MİL KUZEYİNDE, MİŞİGAN GÖLÜ SAHİLLERİNDE BİR BÖLGEDE...
..ALDIĞIMIZ HABERE GÖRE GÜNEY BÖLGESİNDEKİ BİR EVİ BASAN KATİLLER...
..ÜÇ KİŞİYİ ÖLDÜRDÜLER. POLİS, BU OLAYLA İLGİLİ OLARAK SEKİZ KİŞİYİ GÖZ ALTINA ALDI: ARAŞTIRMALAR DEVAM EDİYOR...
HARİKA! TEK KELİMEYLE HARİKA!
BÖYLE SÖYLEMEMELİYDİNİZ BAY PENSON...ÇOK ÇOK....
ACIMASIZCA MI?.
BİR BAKIMA ÖYLE... ÇÜRÜMÜŞLÜĞÜMÜZÜN BİR BAŞKA KANITI...
YILLARDIR ORTAYA KOYMAK İSTEDİĞİMİZ GERÇEĞİN TA KENDİSİ DE BU DEĞİL Mİ, GEYL?.
SANIRIM. AMA O İNSANLAR BİRBİRLERİNİ ÖLDÜRÜYOR. İLAÇLA ZEHİRLİYOR-
BAZEN DAYANAMAYACAKMIŞIM GİBİ GELİYOR BAY PENSON...SANKİ GERÇEKMİŞ GİBİ...
HERİNSAN ÖLÜŞÜNDE VEYA ÖLDÜRÜLÜŞÜNDE HABERİM OLUYOR. SUÇLANIYORUM
SANKİ BEN YAPMIŞIM GİBİ... BİLMİYORUM- BELKİ DE LİYİM..
HAYIR GEYL. SADECE DEĞİŞİKSİN. BU ÖLÜMLÜ DÜNYADA TEKSİN. ÇOK DUYARLI BİR İNSANSIN, SEN...
AMA BUNDAN DA ÖTESİN...

YENİ BİR DÜNYANIN MÜJDECİSİ OLACAKSIN!.. KÜÇÜK GEYL MARŞ..YENİ BİR YOLUN ÖNCÜSÜ!

KOKUŞMUŞLUĞUN, İNSANLIĞI NASIL AVUCUNA ALDIĞINI, BİZİ KAÇINILMAZ SONA GÖTÜRDÜĞÜNÜ SEN DE GÖRDÜN.

İNSANOĞLUNU MAHVETMEK İÇİN ÖNÜNE ÇIKAN HER ENGELİ AŞIYOR. AMA BUNA İZİN VERMEYECEĞİZ!.

SENİN SAYENDE İNSANOĞLUNUN BİR ŞANSI OLACAK GEYL. AMA BUNUN DA BİR BEDELİ OLACAK.

BUNA RAĞMEN GERÇEKTEN ŞANSLIYIZ. ÇÜRÜĞÜ KARANTİNAYA ALDIK VE KANGRENE DÖNÜŞMEMESİ İÇİN NE YAPMAK....

-LAZIM GELDİĞİNİ BİLİYORUZ.

İNSANOĞLU TERAZİSİNE KONUNCA BİRKAÇ MİLYON DEĞERSİZ İNSAN NEDİR Kİ?.

BEN BUNLARI BİLİYORUM BAY PENSON. GERÇEKTEN BİLİYORUM. YİNE DE DÜŞÜNÜNCE KORKUYORUM.

O ZAMAN DÜŞÜNME KIZIM. ZAMANI GELİNCE BEN, İKİMİZ İÇİN DE DÜŞÜNÜRÜM...

BÜTÜN YAPACAĞIN, ŞİKAGO DENEN O LÂĞIM ÇUKURUNU YOK ETMEK.

GEYL MARŞ BU SÖZLERLE TİTREDİ AMA ADAM DOKUNUNCA SAKİNLEŞTİ.

İÇİNİ HUZUR KAPLADI. GEYL DUYGULU BİR KIZDI. KORKUSUNU YENMEYİ BAŞARACAKTI.

GEYL MARŞ BU KARARI VERİRKEN LİNDA DANVERS DE KENDİ KARARININ SONUÇLARI İLE KARŞILAŞMAK ÜZEREYDİ.

NE KADAR DA HEYECANLIYIM.

ŞİKAGO'YA DAHA ÖNCE DE GELMİŞTİM, AMA BU SEFERKİ BAŞKA...

DAHA ÖNCE GEZİP GÖRMEK AMACI İLE GELMİŞTİM. OYSA ŞİMDİ....

--KENDİ EVİME GELİYORUM...

ŞİKAGO DEYİNCE HERKESİN AKLINA BAŞKA BAŞKA ŞEYLER GELİR. KİMİSİ ŞİKAGO İÇİN GANGSTERLER ŞEHRİDİR, DER.

KİMİSİ İÇİN ŞİKAGO, İKİNCİ SINIF BİR ŞEHİRDİR. HAKSIZ BİR SUÇLAMADIR BU,

ŞAİRLER BİLE PEK ÖVGÜYLE SÖZ ETMİYORLARDI ŞİKAGO ŞEHRİNDEN...

AMA ŞİKAGO'LULAR, KENDİLERİ İÇİN SÖYLENENLERE PEK ALDIRMAZLAR. GURURLA DOLAŞIRLAR SOKAKTA. SÖYLENENLERİ YALANLAMAK İSTER GİBİDİRLER...

LİNDA DA HİSSETMİŞTİ BUNU. VE BÜTÜN ŞÜPHELERİ BİRDEN — BİRE YOK OLUVERMİŞTİ...

ÜNİVERSİTEYE SÜPER KIZ USULÜYLE GİTMEK HOŞUMA GİDERDİ, AMA BUNCA YOL GELDİKTEN SONRA...

TAKSİ!

LEYKŞOR ÜNİVERSİTESİ İDARE BİNASINA LÜTFEN MANZARALI YOLDAN GİDELİM...

HAY HAY BAYAN. BUYRUN.

ÇOK HEYECANLI OLMALISINIZ BAYAN. YANİ EVİNİZİ BIRAKIP BURALARA OKUMAYA GELMEK FİLAN...

EVET. SANIRIM ÖYLEYİM.

EVİMDEN İLK KEZ AYRILMADIĞIMI SÖYLESEM NE FARKEDER Kİ... ARGO ŞEHRİNDEN BU DÜNYAYA GELİŞİM YETER.

DİĞERLERİ ONUN YANINDA HİÇ KALIR. ELBİSE DEĞİŞTİRİR GİBİ EV DEĞİŞTİRMEK HEPSİNDEN BİR İZ KALIYOR İNSANDA...

"AMA UZAYIN ÖBÜR UCUNA GELİNCE BU DEĞİŞİKLİK, ÖNEMLİ OLMUYOR."

"YABANCI BİR ÜLKEDE GERÇEKTEN YABANCI BİRİYDİM. GİDECEK BAŞKA BİR YERİM OLMADIĞI İÇİN SÜPERMEN BENİ, LİNDA Lİ ADI İLE KİMSESİZLER YURDUNA YERLEŞTİRDİ."

"DÜNYADAKİ İLK GÜNLERİM EPEY ZOR GEÇTİ. BURASI BENİM DÜNYAMA HİÇ BENZEMİYORDU..."

"EN ÖNEMLİSİ, AİLEMDEN UZAKTAYDIM..."

"HİÇ HOŞLANMAMIŞTIM."

"YURTTA OLDUĞUM SÜRE İÇİNDE DÜNYA HAKKINDA, HATTA KENDİM HAKKINDA EPEY ŞEY ÖĞRENDİM. DİĞER ÇOCUKLARDAN FARKLIYDIM, AMA BU ÖYLE KÖTÜ BİR ŞEY DEĞİLDİ."

"..YALNIZLIĞINI ANLAYIP BANA BİR İSİM..."

"DÜNYA ÜZERİNDE FRED VE EDNA DANVERS GİBİ İYİ İNSANLAR YAŞADIĞI İÇİN SEVİNMELİYİM. ÇOĞU AİLELER EVLAT EDİNMEK İÇİN BEBEKLERİ SEÇERKEN, ONLAR BİR GENÇ KIZIN...."

"..VE BİR YUVA VERMİŞLERDİ. ZOR-EL VE LAURA'YI ASLA UNUTAMAM. AMA O ANDAN İTİBAREN AİLEM DANVERSLER İDİ. BENİM ÖZEL BİRİ OLDUĞUMU.."

"..DÜŞÜNÜYORLARDI. GERÇEKTEN NE KADAR ÖZEL BİRİ OLDUĞUMU KAVRAYABİLSELERDİ..."

"EĞER ONLAR OLMASAYDI, GERÇEK AİLEMİN ÖLÜM ACISINI KOLAY KOLAY UNUTAMAZDIM."

VE YENİ DÜNYAMI OLDUĞU GİBİ HİÇBİR ZAMAN KABUL EDEMEZDİM.

EVREN-DE ÖZEL VE GÜZEL BİR YER...

GELDİK BA-YAN... GELDİK..!

DEMEK ÖYLE... TEŞEKKÜRLER...

BENİM İÇİN ZEVKTİ. ŞİKAGO'YA HOŞGELDİNİZ.

BURAYA GELDİĞİM İÇİN ÇOK MUTLUYUM.

İÇİNDA DANVERS, DERİN BİR NEFES ALARAK, ÜNİVERSİTE BİNASINA DOĞRU YÜRÜDÜ...

ADDISON HALL

BURASI ŞİKAGO ŞEHRİNİN EN YENİ ÜNİVERSİTESİYDİ...

VE YENİ BAŞLAYAN HER ŞEYDE OLDUĞU GİBİ TÜM İŞLER KARMA KARIŞIKTI... BİR DÜZEN YOKTU...

ŞEY... AFEDERSİNİZ...

ŞEY... BANA YARDIMCI OLABİLİR MİSİNİZ?

KAYIT ODASI

HEY! DUYMUYOR MUSUNUZ? YARDIM EDER MİSİNİZ, DEDİM...

BAK, BEN YENİYİM VE YARDIMINI İSTİYORUM!..

LİNDA'DAN BİRİNE! LİNDA'DAN BİRİNE!.. HERKES SAĞIR MI?

AFEDERSİNİZ, AMA DEDİM Kİ...

İMDAT!

AYYY!

HİŞŞT! DİNLE TATLIM! EĞER POLİS OKULUNA KAYDOLMAK İÇİN GELDİNSE YANLIŞ ADRES BURASI!

PSİKOLOJİ BÖLÜMÜ... NE NE DERSİN? İYİ Mİ?

NE? NE DEDİN?.

AMAN TANRIM!

PSİKOLOJİ BÖLÜMÜNE KAYDOLACAĞIM, DEDİM.

DUR BİR DAKİKA! BAĞIRMAN GEREKMEZ.

DOĞRUSUNU İSTERSEN SAĞLAM KALMANIN TEK ÇARESİ DE BU!

PAMUK!.. HA HA HA!..

ÇOK MU KOMİK? BİRKAÇ GÜN BURADA ÇALIŞSANA...

BELKİ DENERİM.

BAK, DEDİĞİM GİBİ KAYIT İÇİN GELDİM. ADIM LİNDA DANVERS

TANIŞTIĞIMIZA SEVİNDİM LİNDA. BEN JOAN RAYMOND. BURADA YENİSİN DEĞİL Mİ?

EVET, AMA HER GEÇEN SANİYE ESKİYORUM. KAYIT İÇİN NE YAPMALIYIM?.

BANA SORSANA. BEN BU İŞİ İYİ BİLİRİM...

AAH! ON DAKİKA SONRA YURT KAYIT BÜROSUNDA OLMAM GEREK. SENSE SOHBET EDİYORSUN.

HAKLISIN LİNDA. ÖZÜR DİLERİM. KENDİMİ AFFETTİRMEK İSTİYORUM, TAMAM MI?.. SEN KİBAR BİRİNE BENZİYORSUN. YURT KAYIT BÜROSUNDA BİR TERSLİKLE KARŞILAŞMANI İSTEMEM. YÜRÜ!..

DUR BİR DAKİKA... KAYIT İŞİ NE OLACAK?

BOŞVER. NE ZAMAN OLSA KAYDOLURSUN. KAYIT OFİSİNDE KENDİNE BİR DOST BULMALISIN.

AMA... AMA...

AMASI MAMASI YOK LİNDA. BİZİM APARTMANDA BİR YER BOŞALDI. İSTİYOR MUSUN, İSTEMİYOR MUSUN?

PEKALA...

ANLAŞILAN, SONUNDA SÜPER KIZIN BİLE KARŞI KOYAMAYACAĞI BİR GÜÇLE KARŞILAŞTIM.

SANA BİR ŞEY DİYEYİM Mİ LİN? ORAYI ÇOK SEVECEKSİN. BİR SÜRÜ KOMŞUN OLACAK.

VE TABİİ BEN... HİM... ELBİSELERİN ÇOK GÜZEL. 38 BEDEN Mİ GİYİYORSUN? EMİNİM ÖYLE.

ÇOK TATLI BİR KIZSIN SEN JOAN...

DERLER Kİ, KENDİNİ GÖSTERMESİNİ BİLECEKSİN. HEP AYNI ŞEYİ SÖYLERİM.

HAKLISIN. SENİ ANLIYORUM... OOFF!

WHUP

AHH!

ÇOK ÖZÜR DİLERİM. ÖNÜME İYİCE DİKKAT ETMELİYDİM...

BEN DE KABAHATLİYİM... DUR, SANA YARDIM EDEYİM...

WILSON

YARDIM ELİ... İNSANLIK BUNU GEREKTİRİR. ÖYLE DEĞİL Mİ?

DEĞİL...

ÇÜNKÜ BU İKİ İNSAN, NORMAL İNSANLARDAN FARKLIYDI...

HAYIR! YAKLAŞMA BANA!

AAH!

BÜYÜK ACI VERİYOR.

NE OLUYOR LİNDA?

HEEY! İYİ MİSİN? TANKER ÇARPMIŞA DÖNDÜN!

O KIZIN ELİNİ TUTAR TUTMAZ SANKİ BİRİ BEYNİME SALDIRIYOR GİBİ ACI DUYDUM.

ŞİMDİ İYİYİM, AMA AYNI OLAYI BİR DAHA YAŞAMAK İSTEMEM...

İYİYİM JOAN. BİRAZ BAŞIM AĞRIYOR, O KADAR.

İLK GÜNDEN ONUNLA KARŞILAŞMAN NE ŞANSSIZLIK. HERKESİ GEYL MARŞ GİBİ SANIP SAKIN KORKMA... BAZILARI BÖYLE OLUYOR TATLIM. ALDIRMA...

BELKİ, AMA BU GARİBEYİ GÖZÜMDEN KAÇIRMAMALIYIM...

LİNDA, YENİ ARKADAŞINA KATILDI...

NEYLE KARŞILAŞTIĞINI VE BUNUN NE DEMEK OLDUĞUNU ANLAYAMAMIŞTI...

TANRIM? FELAKET-Tİ...

HAYATIMDA BÖYLE GÜÇ GÖRMEDİM. BAY PENDOS NEDEN BENİ UYARMADI?

NEDEN GELİ-YORLAR DEMEDİ?..

ŞİKAGO ŞEHRİNDE KOMŞULUK ÇOK ÖNEMLİDİR...

HER MAHALLE AYRI AYRI GRUPLARDAN OLUŞUR. BURADA GENÇLER, ARTİSTLER VE ÖĞRENCİLER OTURUYORLARDI...

GELİN ÇOCUKLAR. ORADA DURMAYIN ÖYLE...

GELİN, ÇEKİNMEYİN. GİRİN.

SELAM BAYAN BERKO. BUGÜN NASILSINIZ?

HİÇ SORMA. ARKADAŞIN KİM, JOAN?

ÜÇÜNCÜ KATTAKİ BOŞ YER İÇİN BİR KİRACI. SANA ARKADAŞIM LİNDA DANVERS'İ TANITAYIM... ŞEY... NEREDEN GELDİM DEMİŞTİN, GÜZELİM?

NEV-YORK-TAN. SİZİNLE TANIŞTIĞIMA SEVİNDİM...

OOH, NEV-YORK! BİR ZAMANLAR GİTMİŞTİM. 1933-TE...

KARDEŞİMİ ZİYARETE GİTMİŞTİK. RADYO BİNASINI GEZDİK. O ZAMANLAR DEVLET ÜNİVERSİTESİ YENİ YAPILIYORDU. ŞİMDİ NASIL NEVYORK

ÇOK İYİ BAYAN. NEVYORK YERİNDE DURUYOR...

KİRALAR KİMBİLİR NE KADAR YÜKSEKTİR ORADA ?..

AMA SİZ BURAYA GEVEZELİKLERİMİ DİNLEMEYE GELMEDİNİZ, DEĞİL Mİ ?..

KİRA İÇİN GELMİŞTİK BAYAN BERKO.

ÖNCE BİRAZ KEK YİYELİM VE ÇAY İÇELİM ...

HARİKA BİR KADIN DEĞİL Mİ ?.. BÜTÜN KİRACILARINA KENDİ ÇOCUĞUYMUŞ GİBİ DAVRANIR. DÜNYANIN EN İYİ ÇORBASINI DA O YAPAR.

İÇİN BAKALIM KIZLAR. LİNDA ... BANA KENDİNLE İLGİLİ HER ŞEYİ ANLAT. KİRACILARIMI TANIMAK İSTERİM.

NE YANİ, JOAN'IN ARKADAŞINI ALMAZ MIYIM ?

YANİ, BENİ KABUL ETTİNİZ Mİ ?..

AZSONRA.

YÜZÜNE BAKILIRSA BEĞENDİN LİNDA.

BAYAN BERKO, BURASI BİR HARİKA !..

MALIMA İYİ BAKARIM.

BURAYI TUTUYORUM EFENDİM. HEMEN NAKLİYE ŞİRKETİNE TELEFON EDEYİM, EŞYALARIMI GETİRSİNLER.

ACELE ETME. BURASI KAÇMIYOR.

TAMAM. ANLAŞTIK. NEE ?..

HENÜZ HABERİNİZ YOK, AMA ÇOK ŞANSLISINIZ BAYAN. KİME KOMŞU OLDUĞUNUZU BİLİYOR MUSUNUZ ?

ŞEY... HAYIR. AMA SÖYLEYECEKSİNİZ, DEĞİL Mİ ?

TANRIM !.. YALNIZ, GÜZEL DEĞİL, AYNI ZAMANDA ZEKİ DE...

CON OSTRANDER HİZMETİNİZDEDİR, HANIM EFENDİ...

SENİ RAHATSIZ EDİYOR MU, LİNDA ?..

HENÜZ KARAR VERMEDİM.

BENDEN KAÇAMAZSIN BAYAN. NERDE OTURDUĞUNU BİLİYORUM...

BU ÇOCUK SAHİCİ Mİ ?

CONİ Mİ ? KİMSE BİLMİYOR. AMA ÖĞRENMEK İÇİN VÜCUDUNU HASTANEYE BAĞIŞLAMAK İSTİYORUZ.

BU ARADA...

SANA EMİN MİSİN DEDİM ?

SADECE HİSSETTİKLERİMİ BİLİYORUM, BAY PENDOS. DOKUNDUĞUM KIZ, ONLARDAN BİRİYDİ. İSTERSE BENİ DURDURABİLİR O...

OLAMAZ. KİMSE BİLMİYOR Kİ BUNU.

SENİN DOĞUŞTAN SAHİP OLDUĞUN GÜÇLERLE KİM BAŞA ÇIKABİLİR ? HARİKA BİR YETENEĞİN VAR GEYL. BU GEZEGENDE KİMSE SENİNLE BAŞ EDEMEZ.

O GÜCE SAHİP OLDUĞUNU GÖRDÜĞÜM AN DÜNYADAKİ VAR OLUŞ NEDENİNİ ANLADIM. BU GÖREVE ANCAK BEN GÖTÜREBİLİRİM SENİ.

SENİ ÇOCUKLUĞUNDAN BU YANA EĞİTTİM GEYL. İNANILMAZ AKIL GÜCÜNÜ BİR ŞEY İÇİN KULLANMANI İSTEDİM.

KANGRENİ YOK ETMEK İÇİN...

AMA İÇGÜDÜLERİNE VE GÜCÜNE SAYGI DUYUYORUM, KIZIM. EĞER SENİ DURDURABİLECEK BİRİ OLDUĞUNU HİSSETTİYSEN BU İŞİ DAHA FAZLA GECİKTİREMEYİZ...

GÖREVİMİZE HEMEN BAŞLAMALIYIZ.

BEN KORKUYORUM BAY PENDOS...

KORKMA YAVRUM, BEN SENİNLEYİM. HADİ GEL, HAZIRLIKLARA BAŞLAYALIM...

GEYL BAŞINI SALLADI... OK YAYDAN ÇIKMIŞTI BİR KERE... YAPABİLECEĞİ HİÇBİR ŞEY DE YOKTU...

KENDİNİ OLAYLARIN AKIŞINA KAPTIRAN DAHA BİR SÜRÜ İNSAN VARDI BU ŞEHİRDE. ÖRNEĞİN, LİNDA DANVERS.

AMA O AN İÇİN OLACAKLARDAN HABERSİZ, İÇİNDE BULUNDUĞU HUZUR DOLU ORTAMIN TADINI ÇIKARMAYA ÇALIŞIYORDU...

LİNDA ÇOK MUTLUYDU. BU DÜNYADA KENDİNE YENİ BİR YER VE ARKADAŞLAR BULMUŞTU...

HAYATINDA BİR ÇOK YER GÖRMÜŞ, BİR SÜRÜ İŞ BAŞARMIŞTI, AMA HİÇ BU KADAR MUTLU OLMAMIŞTI...

NE YAZIKKİ BU UZUN SÜRMEYECEKTİ...

BRRR! BİRDEN BİRE ÜŞÜMEYE BAŞLADIM. HAVA BİR GARİP...

TANRIM! DAHA ÖNCE DÜŞÜNEMEDİM. BEN SOĞUĞU HİSSETMEMKİ...

FAKAT CEVAP....

--TAM KARŞISINDAYDI...

TANRI AŞKINA!.. NEDİR BU?..

İNANILIR GİBİ DEĞİL! BU ŞEY, HER NEYSE VEYA KİMSE, SÜPER GÖRÜNTÜMÜ BİR ÇEŞİT ŞİS BULUTU İLE ÖRTÜYOR. HABERLER KÖTÜ OLMALI..

SÜPER HİSLERİM UZUN MESAFEDEN İŞE YARAMADIĞINA GÖRE...

LİNDANIN SAHNEPEN ÇEKİLME ZAMANI GELDİ...

SÜPER KIZ, OLAYA YAKINDAN EL KOYSUN...

BU ŞEHİRDE SESSİZ SAKİN BİR İLK GECE GEÇİRMEK KISMET DEĞİLMİŞ DEMEK...

ZATEN TEHLİKELER BİZ SÜPER TİPLERİN PEŞİNİ HİÇ BIRAKMAZ Kİ...

BEN DE KENDİMCE SONUÇLAR ÇIKARIYORUM. BUNUN TEHLİKE OLUP OLMADIĞINI BİLE BİLMİYORUM. BELKİ BİR AÇIKLAMASI VARDIR.

EVET YA... BELKİ KANATLI İNSANLAR DA VARDIR.

KANATLI İNSANLAR YOKTUR. ŞİKAGO SEMALARINI GÖLGELEYEN PELERİNLİ GÖRÜNTÜYE GELİNCE....

...NE YAZIK Kİ MASUM DEĞİL...

BİRİ GELİYOR!..

BU KOKU BANA YABANCI DEĞİL. GÖREVİMİ TAMAMLAMAMI ENGELLEYECEK, KÖTÜ BİR VARLIK. BAY PENDOS BENİ BÖYLELERİNE KARŞI UYARMIŞTI...

KOKUŞMUŞLUĞUN GÜÇLERİ, BAŞARIMI ENGELLEYECEKTİ...

BUNA İZİN VERMEYECEĞİM!

SÜPER KIZ! BEN SENİN BİZİMLE BİRLİKTE, KÖTÜLERE KARŞI SAVAŞTIĞINI SANIYORDUM. AMA ŞİMDİ, BU SAVAŞI DURDURMAK AMACINDA OLDUĞUNU SEZDİM.

GERÇEKTEN KÖTÜ MÜSÜN, YOKSA ONLARIN ELİNDE KUKLA MISIN, BİLMİYORUM... AYNI ZAMANDA UMURSAMIYORUM DA...

AMA İŞİME KARIŞMA!..

BEYİN DALGALARI İLE YAYDIĞI ENERJİ DAYANILIR GİBİ DEĞİLDİ. NORMAL BİR İNSAN ÇOKTAN ÖLMÜŞTÜ...

BIYAMM!

AMA O NORMAL BİR İNSAN DEĞİLDİ...

CANIMI YAKTI! BU CADIYA SORMAM GEREKEN BİR SÜRÜ ŞEY VAR. AMA NE KADAR KIBARCA SORARSAM SORAYIM BENİ CEVAPLAYACAĞINI SANMAM. EN İYİSİ KABA KUVVET....

-- KULLANMAK...

PEKALA BAYAN. BU KOKUŞMUŞLUK HİKAYESİ NEDİR, BİLMİYORUM, AMA BİR PAÇAVRA GİBİ FIRLATILMAKTAN HOŞLANMAM!

OOOF! SÜPER KIZ!..

BANA AÇIKLAMA YAPACAK MISIN, YOKSA KABA KUVVETE BAŞVURAYIM MI?..

DEMEK KÖTÜLÜK TARAFTARLARI SANDIĞIMDAN DA ÇOK. NE YAPALIM. ÖYLE OLSUN!..

AMA BİR DAHA OLMAYACAK!

FAHWHOOOM!

ZAVALLI APTAL! SANA NERDEYSE ACIYA-CAĞIM. DÜNYAMIZIN ÖLÜMÜNÜ HAZIRLAYANLARIN NİYETLERİNİ ANLAYAMIYORSUN.

BAŞKA ZAMAN OLSAYDI CANINI BAĞIŞLAYABİLİRDİM. AMA KÖTÜLÜK KOL GEZERKEN İŞİ ŞANSA BIRAKAMAM!

OOF! YA GÜÇLÜ BİRİYLE KARŞI KARŞIYAYIM YA DA BU KIZ, BENİM BİLMEDİĞİM BİR ŞEYİ BİLİYOR.

VE ANLAMAMA FIRSAT VERMİYOR. BEN YILLARDIR, ACI NEDİR BİLMEDEN YAŞAMIŞTIM...

BU KURALI ASLA KİMSEYE BOZDURTAMAM!

THWAK!

ONUN KENDİNİ TOPLAMASINA İZİN VERMEMELİYİM!

NEDEN? NEDEN KAÇINILMAZ SONA KARŞI SAVAŞIYORSUN? GERÇEĞİ ANLAMAN İÇİN SENİ EFENDİME Mİ GÖTÜREYİM?

TESLİM OL SÜPER KIZ!.. SENİNLE BARIŞ İMZALAYALIM. ÇÜNKÜ YAKINDA ONUNLA TANIŞACAKSIN SEN DE...

İSTERSEN DENE. AHH! AMA ŞUANDA KİMSEYLE TANIŞMAK İSTEMİYORUM.

SEÇME ŞANSIN OLDUĞUNU...

SANIYORSAN, YANILIYORSUN!

HAYIR BAY PENDOS! YAPMAYIN!

SUS GEYİ! SANA DAHA ÖNCE DE SÖYLEMEDİM Mİ? SEN HİÇ DÜŞÜNME. BIRAK BEN DÜŞÜNCENE GİREYİM VE SENDE OLAN GÜCÜ KULLANAYIM.

AMA BU İŞTE BEN DE VARIM! GÜÇ, BENİM GÜCÜM BAY PENDOS! HEM BEN SİZİN BİLMEDİĞİNİZ BAZI ŞEYLERİ DE BİLİYORUM...

SÜPER KIZI ÖLDÜRMEMELİYİZ. O BİZE YARDIM EDEBİLİR.

CİDDİ OL KIZIM. O BİZİM DÜŞMANIMIZ.

BELKİ, AMA ÇOK GÜÇLÜ. HİÇ KİMSEDEN BU KADAR BÜYÜK GÜÇ YAYILDIĞINI GÖRMEMİŞTİM...

ANLAMIYOR MU-SUNUZ, BAY PENDOS. EN AZ BENİM KADAR GÜÇLÜ O. BİR DE ONUN GÜCÜNÜ KULLANIRSAM.

...BENİM GÜCÜM KİM BİLİR KAÇ MİSLİ ARTACAKTIR...

TABİİ SEVGİLİ GEYL... BU DÜŞÜNCE, PLANLARIMA UYAR...

EVET. SÜPER KIZ YAŞAMALI...

...ONU CANSIZ BİR KABUK HALİNE GETİRENE KADAR YAŞAMALI...

BİRİNCİ BÖLÜM SONU

Hayır... Lütfen dur!...

İKİNCİ BÖLÜM

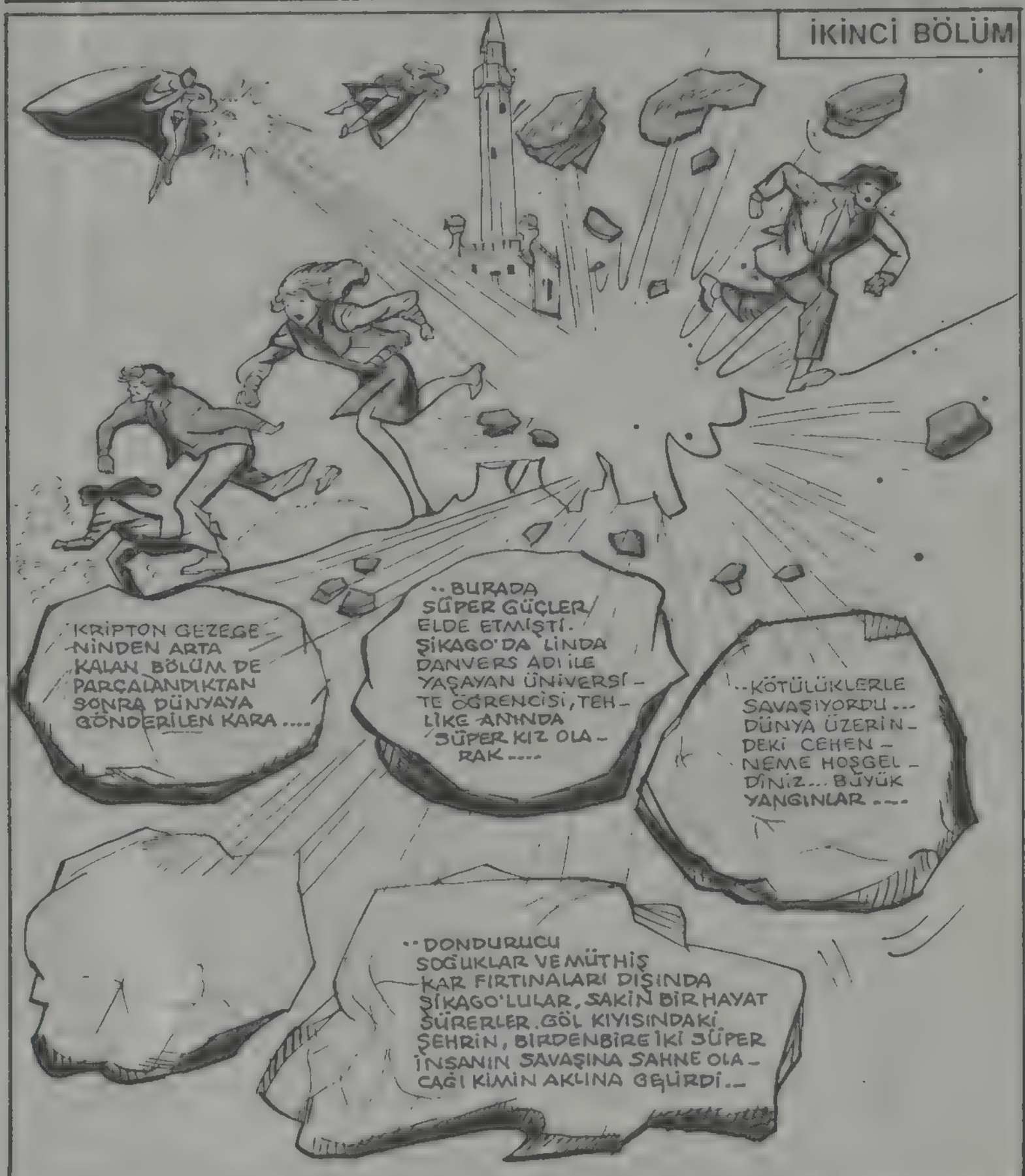

HANIMLARDAN BİRİNİN ADI GEYL MARŞ İDİ VE BÜYÜK BİR GÖREVİ VARDI.

DAHA FAZLA GÜÇ!.. DAHA FAZLA!..

GÖREVİ, DOĞUŞTAN SAHİP OLDUĞU GÜÇLERİ KULLANARAK, ŞİKAGO ŞEHRİNİ YERLE BİR ETMEKTİ...

GÖREVE HENÜZ BAŞLAMIŞTI. AMA BAŞARACAĞINDAN KUŞKUSU YOKTU.

GEYL, BAŞKASININ EMRİ ALTINDAYDI...

SÜPER KIZ'IN İRADESİ ÇOK GÜÇLÜ GEYL. FİZİKSEL GÜCÜNÜ KIRDIK, AMA HÂLÂ DİRENİYOR...

ÇALIŞIYORUM BAY PENDOS, AMA OLMUYOR...

BAŞKA ŞANSIN YOK. SENİ ÇOCUKLUĞUNDANBERİ GÜRÜMÜŞLÜ'YE KARŞI BİR SİLAH OLARAK YETİŞTİRDİM.

AMA BEYİN SAVAŞIMIZIN ONA ACI VERDİĞİNİ HİSSEDİYORUM.

İŞTE, YETENEĞİNİN ZAYIF NOKTASI. DÜŞÜNME BUNLARI! BIRAK DA BEN DÜŞÜNEYİM.

YOKSA BU LAĞIM ÇUKURUNU YOK EDİP SENİN GİBİ OLANLARI ÇOĞALTAMAYACAĞIZ.

ŞİKAGO YOK OLMALI!.. BU GÖREV BİZE DÜŞÜYOR, GEYL!..

IIH! ÇOK GARİP HİSSEDİYORUM KENDİMİ. KAFAM DUMANLI. GEYL DİYE BİRİ VARDI... O KADAR...
NERDEYİM BEN?
AŞAĞIYA BİR GÖZ ATMASI ONUN İÇİN EPEYCE ZOR OLMUŞTU...
VE İLK BAKIŞTA AŞAĞIYA BAKTIĞINA PİŞMAN OLMUŞTU...
BÜYÜK TANRIM!.. HAYIR!..
AŞAĞIDA PANDOMİMA KOPUYOR. KURTULUP... AAH!
KARŞI KOYMAN YERSİZ SÜPER KIZ! SENİ TUTAN GÜÇ, KRİPTONİTİN GÜCÜNDEN ÇOK DAHA FAZLA!
BENSE.. AAH!.. VAR MISINIZ.. AAH!.. OHH!..
KENDİNE BOŞUNA ACI ÇEKTİRİYORSUN SÜPER KIZ! BIRAK KENDİNİ. DÜNYANIN TEMİZLENMESİNE YARDIM ET!..
YANİ KİTLE KATLİAMINA MI?
BEN BU İŞTE YOKUM GEYL MARŞ. IIH!.. SEN BÜTÜN PLANLARINI AL DA...
..HEPSİNİ BAŞINA ÇAL!..
ŞİMDİ SIRA BENDE! KOLLA KENDİNİ!

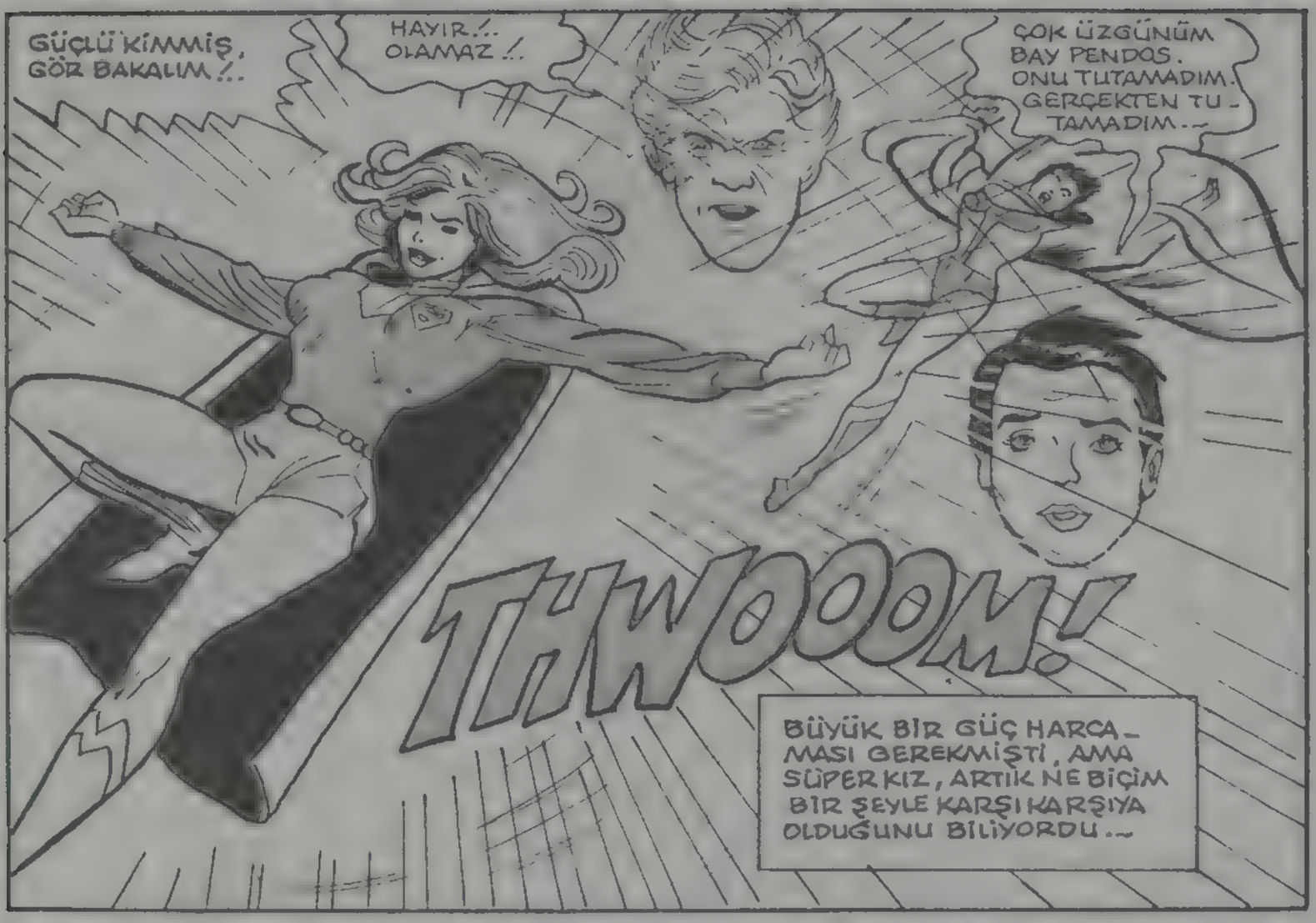
GÜÇLÜ KİMMİŞ, GÖR BAKALIM!..
HAYIR!.. OLAMAZ!..
ÇOK ÜZGÜNÜM BAY PENDOS. ONU TUTAMADIM. GERÇEKTEN TUTAMADIM..
THWOOOM!
BÜYÜK BİR GÜÇ HARCAMASI GEREKMİŞTİ, AMA SÜPERKIZ, ARTIK NE BİÇİM BİR ŞEYLE KARŞI KARŞIYA OLDUĞUNU BİLİYORDU..

O AŞAĞIDAKİ ŞEHRİ KURTARMAK İÇİN DAYANMAYA KARARLIYDI.
OYUN BİTTİ! ŞİKAGO İÇİN NE PLANLADIYSAN BİTTİ. TABİİ BU ARADA SEN DE BİTTİN...
EĞER İYİLİĞİNİ DÜŞÜNÜYORSAN NELER OLDUĞUNU ANLAT!..
KOKUŞMUŞLUK. YAYILMASINI ÖNLEMELİYİZ. DÜNYA MAHVOLUYOR.

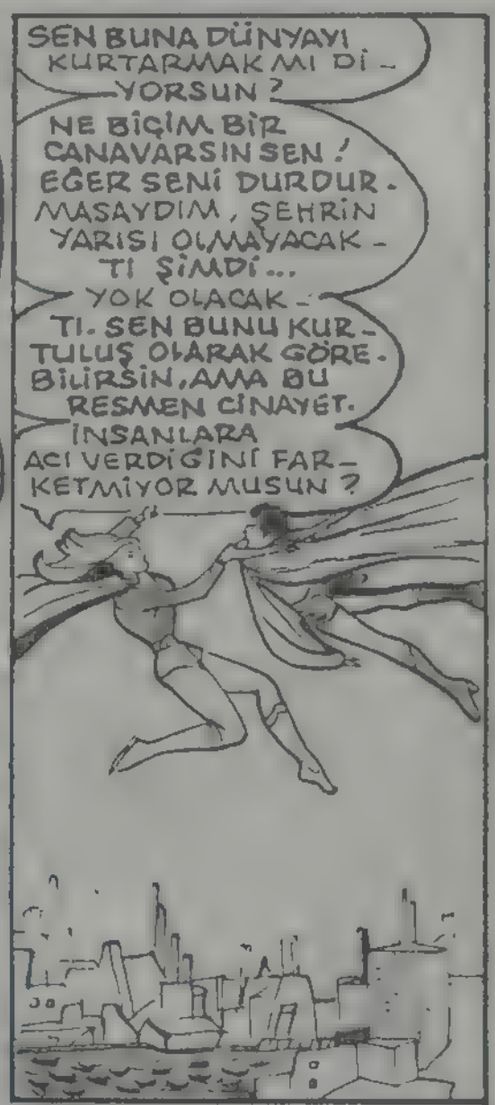
SEN BUNA DÜNYAYI KURTARMAK MI DİYORSUN?
NE BİÇİM BİR CANAVARSIN SEN! EĞER SENİ DURDURMASAYDIM, ŞEHRİN YARISI OLMAYACAKTI ŞİMDİ...
YOK OLACAKTI. SEN BUNU KURTULUŞ OLARAK GÖREBİLİRSİN, AMA BU RESMEN CİNAYET.
İNSANLARA ACI VERDİĞİNİ FARKETMİYOR MUSUN?

ŞEY...BİLİYORUM.

ONUN YALANLARINI DİNLEME! O KOK - MUŞLUĞUN AJANI..!. SENİ ENGELLEMEK İÇİN HER ŞEYİ YAPAR..

SALDIR ONA!

TWOOOM

OF! TANRI AŞKINA! NE BİÇİM BİR İŞ BU..!

BİR BAKIYORSUN KUZU GİBİ UYSAL, BİR BAKIYORSUN, İNSANI NERDEYSE UZAYA YOLLA - YACAK...

KRASHH!

İŞ BAŞINA!

BENİ BİR PAÇAVRA GİBİ FIRLATTIN, GEYİ...

DEMİN HİKA - YENİ MERAK EDİYORDUM. ŞİMDİ ÖĞRENMEK İÇİN CAN ATIYORUM..

BWAMPF!

EMİNİM Kİ BU İŞ HİÇ HOŞUNA GİTMEYECEKTİR SENİN...

BOK!

KNOPF!

APTAL YARATIK! EFENDİN SENİ AL - DATMIŞ..! TOPLUMU SARAN KOKUŞMUŞ - LUĞU, OLAĞAN BİR DURUM GİBİ KABUL ETTİRMİŞ...

İNSANOĞLU NEFRET VE AH - LAKSIZLIKLA KENDİ KENDİ - Nİ YOK EDER - KEN SEN NASIL GERÇEĞİ GÖR - MEZSİN..

BONPFF!

BEN DE DÜNYANIN GİDİŞATINDAN MEM - NUN DEĞİLİM, AMA YOK ETMEK BİR ÇÖZÜM DEĞİLDİR..

BUNU UZUN UZUN TARTI - ŞABİLİRİZ. AMA BEN BAKIŞLA - RIMLA SENİ ISITMAYI TER - CİH EDERİM.

ISI ŞUAM GERİ TEPTİ!.

SEN HÂLÂ GÜCÜMÜ ANLAYAMADIN MI SÜPER KIZ?

BİZ LAFLA DEĞİL, YAPTIĞIMIZ İŞLERLE GÜCÜMÜZÜ İSPATLADIK...

ŞİMDİ KOKUŞMUŞLUĞUN KÖKÜNÜ KAZIYARAK...

..BU İŞİ SONA ERDİRECEĞİZ. O ZAMAN KÜLLERİN ARASINDAN YENİ BİR YOL, YENİ BİR IRK DOĞACAK! VE BEN İLK TEMSİLCİ OLACAĞIM!

VE ÜSTÜN BİR IRK YARATACAĞIZ!.. ÜSTÜN IRK!..

OOO!.. ÜSTÜN BİR IRK DÜŞLEYEN BİR KAŞIK!..

EVET, BAŞKALARI DA GERÇEKLEŞTİRMEYE ÇALIŞTI, DÜŞÜNDÜĞÜMÜZÜ. AMA ONLAR BUNU GÜÇ İÇİN YAPTILAR VE BAŞARAMADILAR. NİYETİMİZ İNSANLARI YÖNETMEK DEĞİL, ONLARI DOĞRU YOLA SEVKETMEK...

DOĞRUUU!.. CENNETİ KURMAK İÇİN BİRKAÇ MİLYON İNSAN FEDA OLMUŞ, NE ÇIKAR BUNDAN.

SEN NE DERSEN DE KIZIM. SİZİN BÜTÜN AMACINIZ GÜÇ. KOKMUŞLUĞA HİZMET EDEN BİRİ VARSA O DA SENSİN!..

WHAMM!

BANA KİTLE KATLİAMINDAN SÖZ EDİYORSUN SEN!..

BÜYÜK PLÂNINA UYMADIĞI İÇİN KOCA BİR ŞEHRİ ORTADAN KALDIRMAKTAN SÖZ EDİYORSUN.

CRUNCH

SÖYLE BAKALIM GEYİ!.. HANGİMİZ PİSLİĞİ TEMSİL EDİYORUZ?

AAH!.. LÜTFEN!.. HAYIR!..

BWLAM!

NE OLDU, DAYANAMADIN MI ? ÜSTÜN BİR IRKIN TEMSİLCİSİ İÇİN BİRKAÇ YUMRUK NEDİR Kİ ?
BİLMİYORDUM. LÜTFEN BIRAK BENİ !..
YOO! ARTIK ŞANSINI YİTİRDİN ! OYUNU SENİN KURALLARINA GÖRE OYNAYACAĞIM !..
LÜTFEN !..
YALVARMAYI BIRAK GEYL. EĞER ONUN YALANLARINI DİNLEMEZSEN BİR ŞEY YAPAMAZ.
SEN BU ÇILGINCA PLANINDA BENİ KULLANMAK İSTEDİN ! BUNU YANINA BIRAKMAM SENİN !
SENİNLE İŞİM BİTTİĞİNDE OYUNUNU BAŞKA GEZEGENDE OYNAMADIĞINA PİŞMAN OLACAKSIN !
O DEJENERE BİRİ GEYL !.. SENİN DÜŞMANIN. BU UNUTMA ! SENİ GÖREVİNDEN ALIKOYMASINA İZİN VERME !..
BELKİ DÜNYA SORUNLARI İLE BAŞA ÇIKACAK BELKİ DE BAŞA ÇIKAMAYACAK. AMA SORUMLU O OLACAK !
SÜPER GÜÇLÜ BİR MANYAK, KURTARMA ADINA, DÜNYAYI YOK EDEMEZ !
HAYDİ GEYL, SALDIR ! YOK ET O CADIYI !..
BİRDEN GEYL HAYKIRDI...
İNANDIĞI ŞEYLE GERÇEK ARASINDA BOCALAYAN BİR ZAVALLININ ÇIĞLIĞI İDİ BU...
IIIAAAEEE
KORKUNÇ BİR ÇIĞLIKTI BU...

SES YOKTU. SANKİ OLAĞANÜSTÜ BİR SESSİZLİK KAPLAMIŞTI ORTALIĞI... BEYİN GÜCÜNÜN YARATTIĞI ACI SESİ BİLE YOK ETMİŞTİ... BUNUN ARDINDAN....
..GEYL DE KAYBOLDU...
SONRA DA ACI KAYBOLDU...
AMAN TANRIM!..
SANKİ BEYNİM ÇATLAYACAK SANDIM. AMA BU BİR SALDIRI DEĞİLDİ. GARİP!..
THWAM
HİÇBİR ANLAM VEREMİYORUM. ZATEN BAŞINDA DA BİR ANLAMSIZLIK VARDI.
SANIRIM GEYL İLE TEKRAR KARŞILAŞACAĞIZ. AMA ŞU ANDA TOZ OLDUĞU İYİ OLDU. ZİRA YORGUNLUKTAN DÖKÜLÜYORUM!..
BİR DAHA SEFERE AYNI DURUMLA KARŞILAŞMAK İSTEMEM!..
"ÇOK ŞÜKÜR, GECE KALACAK BİR YERİM VAR."
ŞİKAGO'YA GELİR GELMEZ, BURAYI BULDUĞUM İYİ OLDU. EŞYASIZ DA OLSA, İNSANIN EVİ OLMASI NE İYİ... ŞEY... O NE?.
EH... YA GEYL, AKLIMI SANDIĞIMDAN FAZLA KARIŞTIRDI, YA DA İÇERDE BİR VAR.
İÇERDE GERÇEKTEN BİRİ VAR SANIRIM. AMA HIRSIZ İÇİN ÜZÜLÜYORUM. ŞANSI YOKMUŞ. BOŞ BİR EVE RASTLADI...

HEM DE SEÇE SEÇE SÜPER KIZ'IN EVİNİ SEÇTİ. HEEY! NELER OLUYOR?
JOAN RAYMOND VE EŞYALARIM!
SELAM KOMŞUM. DİNLE... SEN GİTTİKTEN AZ SONRA EŞYALARIN GELDİ. BEN SANA....
.. BİR SÜRPRİZ YAPMAYI DÜŞÜNDÜM. ARKADAŞLARI ÇAĞIRDIM. EŞYALARI YERLEŞTİRDİK VE DÜZENLEDİK...

DURMASANA ÖYLE. KENDİ EVİN GİBİ DAVRAN. KUTULARI AÇMA PARTİSİNE SEN DE KATIL!..
CONİ OSTRANDER İLE TANIŞTIN... BUNLAR DA BENİM ODA ARKADAŞLARIM. GERİLDELARYE VE ERKEK ARKADAŞI DARİL SİMONS...

BUGÜN ŞEHRİMİZDE İLK GÜNÜN OLDUĞUNA GÖRE KONUĞUMUZ SAYILIRSIN. AYAKLARINI UZAT, RAHATINA BAK.
HEEY, BAYANA BİR İÇKİ İKRAM ETSENE!

HEPİNİZE TEŞEKKÜRLER. BEN DE NASIL YERLEŞECEĞİMDİYE DÜŞÜNÜYORDUM.
KOMŞULAR NE İÇİNDİR GÜZELİM?
AYRICA JOAN'A HAYIR DEMEK MÜMKÜN MÜ?

DUYAN DA BENİ ESİR TÜCCARI SANACAK. HADİ BAKALIM ÇOCUKLAR. KIRBACIMI ELİME ALMADAN İŞ BAŞINA!
AAH! İŞ YAPANLARI SEYRETMEKTEN NEFRET EDERİM. NE DERSİN. BUNLARI BIRAKIP BERABER TÜYELİM Mİ?
LÜTFEN DON JUAN. KIZI RAHAT BIRAK!
ONU MEMNUN ETMEYE ÇALIŞIYORUM BEN...

İLK KARŞILAŞTIĞIMIZDA SENİ KAÇIK BİRİ SANMIŞTIM.

İNSAN İLK GÖRÜNÜŞE ALDANMAMALI, DEĞİL Mİ?

ŞEY... HAKLISIN.

İZİN VERİRSEN BEN DE YARDIM EDEYİM.

AAH! KİMSE BANA METELİK VERMİYOR.

HEY, JOAN'I DUYDUN. SEN OTUR, BİZ HALLEDERİZ. ZATEN BİTMEK ÜZERE...

BİLİYORUM, AMA SİZ ÇALIŞIRKEN OTURMAK ZORUMA GİDİYOR.

DEMEK JOAN'IN ODA ARKADAŞISIN.

NE DÜŞÜNDÜĞÜNÜ BİLİYORUM. NASIL OLUYOR DA BENİM GİBİ YAŞLI BİR BAYAN, BİR GENÇLE OTURUYOR?

ŞEY, BUNU DÜŞÜNMEDİM. SEN YAŞLI DEĞİLSİN Kİ...

SAĞOL, AMA 33 YAŞINDAYIM. JOAN'IN YANINDA EPEY YAŞLI SAYILIRIM...

PEKALA, ÖYLEYSE SORUYORUM. NASIL OLUYOR DA SENİN GİBİ YAŞLI BİRİ GENÇ BİRİ İLE OTURUYOR?

ÇÜNKÜ BEN DE LEYKŞOR ÜNİVERSİTESİNDE OKUYORUM. ÖĞRENCİYİM!..

SANIRIM BAŞKA SEBEPLERİN DE VAR. ÖYLE Mİ?

EVET, HAKLISIN. NİŞANLIYIM BEN. SONRA... BU ARADA BARİ BİR DE ÜNİVERSİTE TAHSİLİ YAPAYIM, DEDİM...

FİLME YETİŞMEK İSTİYORSAK ACELE ETMELİ-YİZ...
BİTTİ SEVGİLİM. YALNIZ GEÇE KALAMAM. YARIN ERKEN DERSİM VAR.
SİZE NASIL TEŞEKKÜR EDECEĞİMİ BİLEMİYORUM. HEPİNİZİ TEKRAR BEKLİYORUM.
GİTMEMİZ GEREKLİN. DEĞİL Mİ CONİ?
BEN... BENİM ACELEM YOK.
TABİİ Kİ VAR. YÜRÜ!
İSTENMEDİĞİMİ ANLATMAK İÇİN KAFAMA KAYA ATMANA GEREK YOKTU...
ÇOK KOMİKSİN VALLA. İYİ GECELER, LİN. YARIN GÖRÜŞÜRÜZ...
OOF! YARDIMLARINI KÜÇÜMSEYEMEM, AMA HİÇ GİTMEYECEKLER SANDIM.
GEYL BENİ EPEYCE YORDU. BU İŞLERDEN EDİNDİĞİM TECRÜBEYE GÖRE, BU ONU, SON GÖRÜŞÜM OLMAYACAK!..
AMA TEKRAR ORTAYA ÇIKANA KADAR...
..BİRAZ UYUSAM FENA OLMAYACAK...
LİNDA DANVERS, YATAĞA UZANIR UZANMAZ, HEMEN UYKUYA DALDI...

KEŞKE UYUMASAYDI...
LİNDA RAHAT YATAĞINDA MIŞIL MIŞIL UYURKEN, DÜŞMANI UYANMAK ÜZEREYDİ...
BENİ DUYUYOR MUSUN, GEYL?..
CEVAP VER GEYL! LANET OLASI!
ŞEY... BAY PENDOS... NE... NE?..
SENİ APTAL KIZ! SÜPERKIZLA YAPTIĞIN SAVAŞTAN, YARALI BİR KÖPEK GİBİ TOPALLIYA TOPALLIYA DÖNDÜN.
SÜPERKIZ!.. HATIRLAMIYORUM...
ÖYLE Mİ? YOKSA BAŞARISIZLIĞINI ÖRTMEK İÇİN NUMARA MI YAPIYORSUN?
HIH! SENDEN NEFRET EDİYORUM! HARİKA GÜCÜN İÇİN NE ÜMİTLER BESLEMİŞTİM. HAYAL KIRIKLIĞINA UĞRATTIN BENİ!
ZAYIF KARAKTERİNE YENİLDİN. TEMSİL ETTİĞİMİZ İYİ KUVVETLERİN DEĞİL, KOKUŞMUŞLUĞUN ESİRİ OLDUN...
SEN OLMASAYDIN, DÜNYAYI ELEGEÇİREBİLİRDİK.
LÜTFEN BAY PENDOS.
ÇOK GEÇ GEYL... ARTIK BU SAVAŞTA YERİN YOK. İŞİME YARAMAZSIN!..
BUNU BANA YAPAMAZSIN! EN AZINDAN BIRAKDA ANLATAYIM.
SÜPERKIZ'I DİNLEDİKTEN SONRA DEVAM EDEMEDİM. O DOĞRU SÖYLÜYOR. AMA SİZ DE HAKLISINIZ. KOKUŞMUŞLUK, DÜNYAYI SARDI. ONU DURDURMALIYIZ. AMA BU ŞEKİLDE DEĞİL...

YA NASIL?..

KOKUŞMUŞLUK, BU DÜNYA YÜZÜNDEN SİLİNMELİ!.. BUNU YALNIZCA BEYNİNDEKİ ATEŞ YAPARDI-

SENSE GİTTİN, KOKUŞMUŞLUĞUN TEMSİLCİSİYLE BİRLEŞTİN · VE SAVAŞ BAŞLAMADAN SAHAYI TERKETTİN...

HAYIR! YEMİN EDERİM Kİ....

SUS! SENİ HİÇBİR ŞEKİLDE AFFETMEM. ANCAK HAREKETLERİNİZ KENDİNİ KANITLAYABİLİRDİN.. OYSA...

SEN NE YAPTIN?

YETER BAY PENDOS. LÜTFEN...

SÖZLERİM SENİ İNCİTİYOR! ÇÜNKÜ GERÇEK!..

HAYIR!

YALVARMAK İÇİN ÇOK GEÇ GEYL MARŞ! ARTIK BİR İŞE YARAMAZSIN!..

HAYIR!

EVET KIZIM, EVET!..

BEYL MARŞ, ÇOK DUYGULU BİR KIZDI.

YETENEKLERİ, ETRAFTAKİLERİ ŞAŞIRTACAK ÖLÇÜDEYDİ...

KARŞISINDAKİNİN KENDİNE DUYDUĞU HİSSEDİNCE ELİNDE OLMADAN NEFRETİ YOK ETMEK İÇİN...

TIP

.. HAREKETE GEÇTİ...

HI-YEEEEEE

KAYNAĞINI YOK EDİP....

-- HUZURA KAVUŞMAK İSTEDİ...

HAYIR! LÜTFEN DUR!..

NE YAPTIĞININ FARKINDA DEĞİLSİN SEN!..

GÜCÜMÜZ BİRLEŞİYOR!..

SENİN GÜCÜN, APTAL!

EVET!.. HİSSEDİYORUM. BU GÜÇ....

İKİNCİ BÖLÜM SONU

BIRAK BENİ SÜPERKIZ!..

ÜÇÜNCÜ BÖLÜM

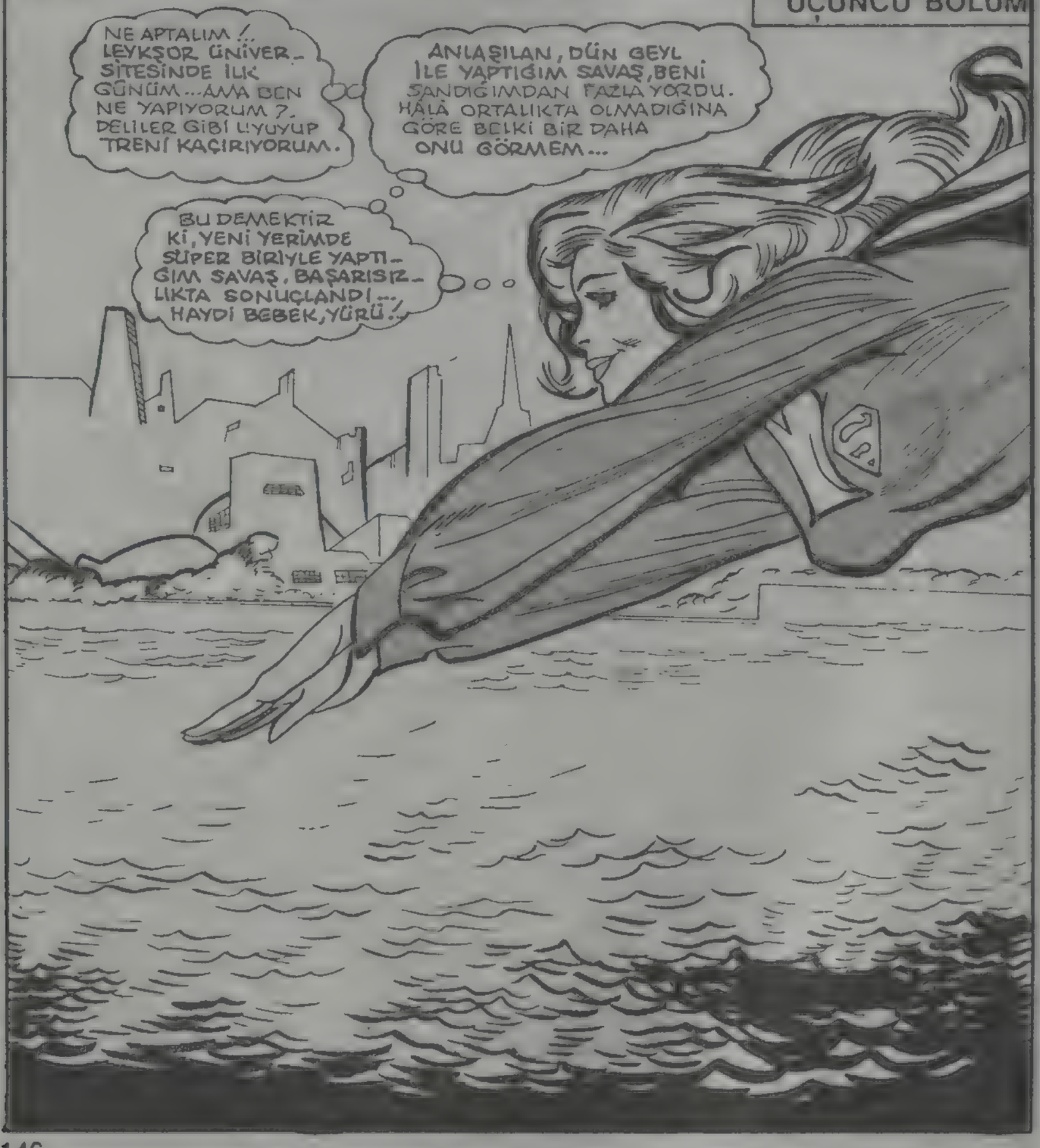

GARİP ŞEY!.. UYUZ KÖPEKLERİN PEŞİNDE DOLAŞAN BİTLER GİBİ TEHLİKE DE, SÜPER TİPLERİN PEŞİNİ BIRAKMIYOR.

ŞİKAGO'YA GELİR GELMEZ GEYL ADLI BİR KIZIN ŞEHRİ TEHDİT ETTİĞİNİ GÖRDÜM. SÖZÜM ONA DÜNYANIN KOKUŞMASINI ENGELLEYECEKMİŞ...

GÜCÜNÜ HESABA KATINCA, ORTADAN KAYBOLDUĞUNA SEVİNMELİYİM. AMA NEYİN PEŞİNDE ACABA BU KIZ?.

VE NEDEN PELERİNİNİN ALTINDA EŞEK ARISI VARMIŞ GİBİ ÇIĞLIK ÇIĞLIĞA GİTTİ BU KIZ?..

SEN DE ZORLA ARANIYORSUN KIZIM!..

GİTTİ YA.. DAHA NE DÜŞÜNÜYORSUN?. NOEL BABA'DAN İSTEYECEĞİN EN SON ŞEY, O KIZIN DÖNÜŞ BİLETİ OLMALI...

BU KADAR SÜPER KAHRAMANLIK YETER. PELERİNİMİ ÇIKARDIKTAN SONRA BİLE SÜPER KIZ'IN SORUNLARINI DÜŞÜNÜYORUM. YETER!..

ARTIK, ÖĞRENCİLİNDA DANVERS GİBİ DAVRANMANIN ZAMANI GELDİ. ZATEN PSİKOLOJİ BÖLÜMÜNÜN DANIŞMANI İLE RANDEVUMUZA 15 DAKİKA GEÇ KALDIM.

AZ SONRA PSİKOLOJİ BÖLÜMÜ DANIŞMANININ ODASINDA...

DOKTOR BERRİ METNER... PSİKOLOJİ BÖLÜMÜ... BURASI OLMALI. ŞURAYA BAK!.. BURADA KASIRGA MI KOPMUŞ, NEDİR?..

SELAM! KİMSE YOK MU?..

HA, NE?.. EVET, ŞEY. SİZE NASIL YARDIMCI OLABİLİRİM?.

DOKTOR METNER...

ŞEY...GİRSENE... NEDEN GİRMİYORSUN? HIMM...NEREYE GİTTİ BU?
BİR ŞEY Mİ KAYBETTİNİZ?
NE?..AA... EVET!..
NEYSE...NASIL OLSA BİR YERDEN ÇIKAR. EN BEKLEMEDİĞİM ANDA BÖYLE OLUR. LÜTFEN OTURUN...
OTURMAK MI NEREYE?
HAY ALLAH! BURAYI GERÇEKTEN TOPARLAMAM LAZIM. ŞU BİRKAÇ YIL İÇİNDE YAPMALIYIM. ADINIZ NEYDİ?
LİNDA DANVERS.
TANIŞTIĞIMIZA SEVİNDİM. AA!.. İŞTE ORADA MİNİK ŞEYTAN! BEN DE HER YERİ ARADIM.. SORUN NEDİR BAYAN DANVERS?
GARİP BİR ADAM, AMA ÇOK TATLI. ÜNİVERSİTEDE UNUTKAN PROFESÖRLERE PARA ÖDEDİKLERİNİ BİLMİYORDUM.
SORUN YOK. ÜNİVERSİTEYE YENİ BAŞLIYORUM VE SİZİN BÖLÜMÜNÜZDEN MEZUN OLMAK İSTİYORUM...
GÜZEL, BAYAN DANVERS. SÖYLEYİN BAKALIM, NEDEN PSİKOLOJİYİ SEÇTİNİZ?
ŞİMDİYE KADAR PEK ÇOK İNSANLA TANIŞTIM. HEP ONLARIN DAVRANIŞ BİÇİMLERİNİ MERAK EDER, İNCELEMEK İSTERDİM...
ÖZELLİKLE SÜPERKIZ OLARAK TANIŞTIKLARIM.
MANTIKLI BİR AÇIKLAMA. BU KONUDA NE ÇOK SERSERİYLE UĞRAŞTIĞIMIZI BİLEMEZSİNİZ...
ŞEY...EVET...

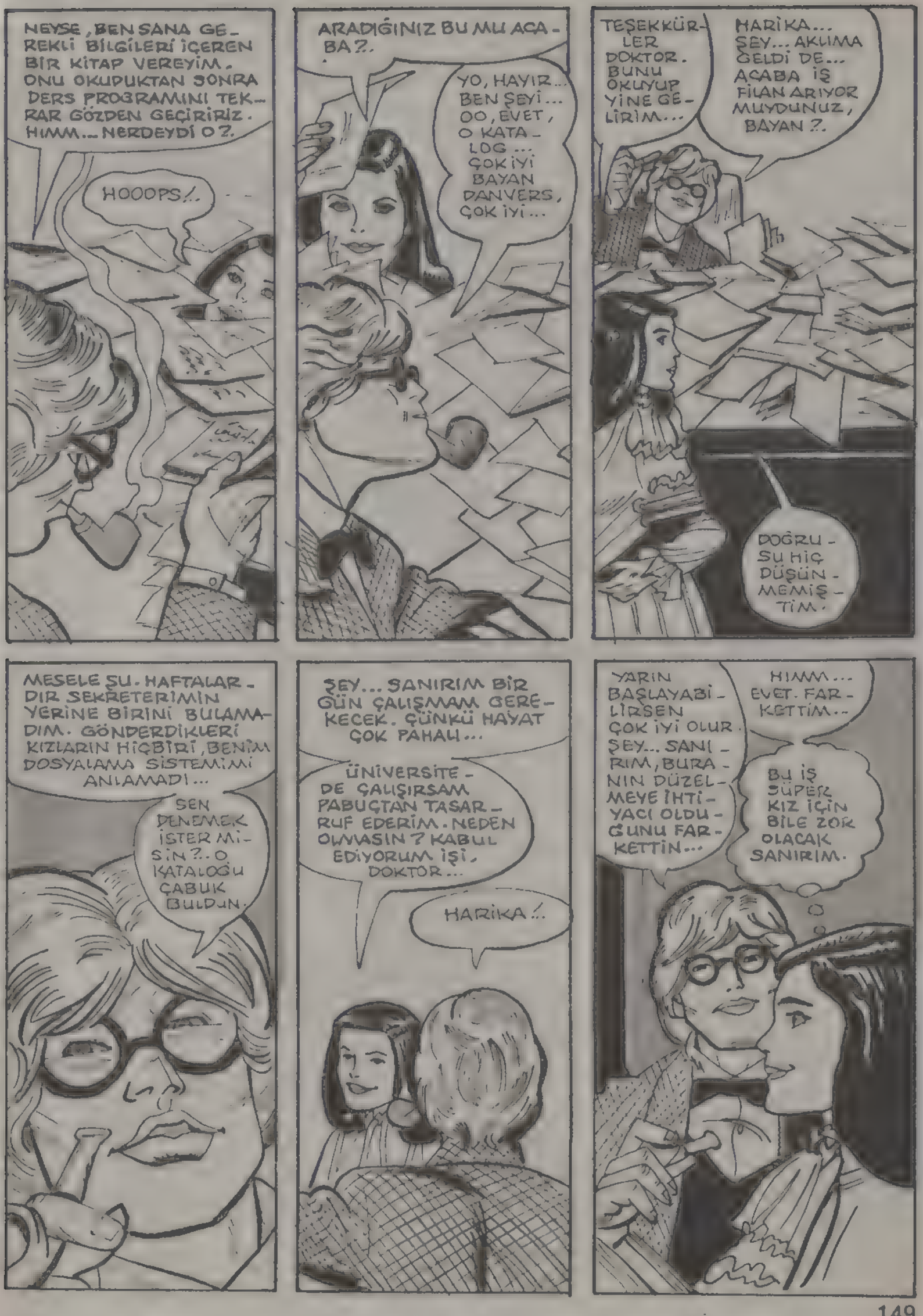
NEYSE, BEN SANA GEREKLİ BİLGİLERİ İÇEREN BİR KİTAP VEREYİM. ONU OKUDUKTAN SONRA DERS PROGRAMINI TEKRAR GÖZDEN GEÇİRİRİZ. HIMM... NEREDEYDİ O?.
HOOOPS!..
ARADIĞINIZ BU MU ACABA?.
YO, HAYIR... BEN ŞEYİ... OO, EVET, O KATALOG... ÇOK İYİ BAYAN DANVERS, ÇOK İYİ...
TEŞEKKÜRLER DOKTOR. BUNU OKUYUP YİNE GELİRİM...
HARİKA... ŞEY... AKLIMA GELDİ DE... ACABA İŞ FİLAN ARIYOR MUYDUNUZ, BAYAN?.
DOĞRUSU HİÇ DÜŞÜNMEMİŞTİM.
MESELE ŞU. HAFTALARDIR SEKRETERİMİN YERİNE BİRİNİ BULAMADIM. GÖNDERDİKLERİ KIZLARIN HİÇBİRİ, BENİM DOSYALAMA SİSTEMİMİ ANLAMADI...
SEN DENEMEK İSTER MİSİN?. O KATALOĞU ÇABUK BULDUN.
ŞEY... SANIRIM BİR GÜN ÇALIŞMAM GEREKECEK. ÇÜNKÜ HAYAT ÇOK PAHALI...
ÜNİVERSİTEDE ÇALIŞIRSAM PABUÇTAN TASARRUF EDERİM. NEDEN OLMASIN? KABUL EDİYORUM İŞİ, DOKTOR...
HARİKA!..
YARIN BAŞLAYABİLİRSEN ÇOK İYİ OLUR. ŞEY... SANIRIM, BURANIN DÜZELMEYE İHTİYACI OLDUĞUNU FARKETTİN...
HIMM... EVET. FARKETTİM..
BU İŞ SÜPER KIZ İÇİN BİLE ZOR OLACAK SANIRIM.

ÇOK ŞANSLI - SIN OĞLUM. BU ZAMANDA SEKRETER BULMAK ZOR. HEM DE BÖYLE GÜZELİNİ...
TABİİ, BU DÜŞÜNCEM YÜZÜN-DEN İDARE İLE BAŞIM DERDE GİREBİLİR, AMA...
AAHH! SICAK KÜLLÜ ELİMLE SIKTIM.
ŞİKAGO'DA YAŞAYAN ÜÇ MİLYONDAN FAZLA İNSANIN BAŞINI SOKACAK BİR YUVASI VARDIR. ANCAK BİRKAÇ BİN KİŞİ EVSİZ BARKSIZ
--YAŞAMAKTADIR. 56 YAŞINDAKİ LUİ TROMBEL DE BUNLARDAN BİRİDİR...
YILIN BU AYLARINDA SOKAKTA YATMAK HİÇ SORUN DEĞİLDİR. AMA ŞİKAGO'NUN MEŞHUR SOĞUKLARI BAŞLAYINCA UYUMAK, BAŞLI BAŞINA BİR MESELEDİR.
ŞİMDİ HAVA SICAK OLDUĞUNA GÖRE GİDİP RAHATÇA UYUYABİLİRDİ...
NE PİS KOKUYOR! SANKİ KÖŞENİN ÖTEKİ TARAFINDA BİR HAYVAN ÖLÜSÜ VAR...
AMA DİLENCİLERİN SEÇME ŞANSI YOKTUR. BEN DE GÜL AĞACI DEĞİLİM YA...
HENÜZ GÜZELLİK UYKUMA YATMADIM. HELE BİRAZ ŞEKERLEME YAPAYIM...
NE YAZIK Kİ...

UYUYAMA-YACAK-SIN!..

HEEY! SEN MİSİN DAVEY? ARKAMDA MI SAKLANIYOR-SUN? NUMA-RA YAPMA!

NUMARA FİLAN YAPMIYORUM BEN, BAYIM!.. BEN....

..BEN DOKUNDU-ĞUM HERKESE ÖLÜM GETİRİ-RİM!..

BEN KOKUŞ-MUŞLUĞUN TEMSİLCİ-SİYİM...

YOO!.. HAYIIIR!..

LUİ TROMBEL HAYKIRDI...

ACI ÇIĞLIKLARI KARANLIK SOKAK-LAR ARASINDA ERİDİ GİTTİ...

LUİ TROMBEL, KENDİSİ-Nİ TUTAN ŞEYİN NE OLDUĞUNU ANLAMA-MIŞTI, AMA O ŞEY ONA BÜYÜK BİR ACI VERİ-YORDU...

NEYSE Kİ UZUN SÜRMEDİ...

OOO! ÇOK GÜZEL... ÇOK GÜZEL...

ÇÜNKÜ İNSAN, FAZLA ACI KARŞISINDA DİRENCİNİ YİTİRİYORDU. LUİ, HAYATI-NIN SON ANLARINDA BAYILMIŞTI...

ONU PEK ARAYAN SORAN OLMAYACAK - TI. KİMSESİ YOKTU.

AMA KİMSE BÖYLE ÖLÜM İSTEMEZDİ...

DOY - DUM!..

AMA BU SONUN - CUSU OLMAYACAK! YİNE ACIKA - CAĞIM...

NEYSE Kİ ETRAF - TA BENİ DOYURA - CAK PEK ÇOK ŞEY VAR...

BU ARA - DA BAŞ - KA BİR YERDE...

ŞUNU UNUTMAYIN BAY OSTRAN - DER. BURA - DAKİ İŞLER BÜYÜK BİR GİZLİLİK İÇİNDE YÜRÜR.

BURADAKİ İŞİNİZ - DEN MÜMKÜN OLDUĞU KADAR AZ SÖZ EDECEKSİNİZ DIŞARDA!..

ANLIYORUM BAY ADAMS. MERAK ETMEYİN, KART - LARIMI KİM - SEYE GÖSTER - MEM!..

UMARIM, BAY OS - TRANDER.

BOŞUNA ENDİŞELEN - MEYİN EFENDİM. BENİ İŞE ALDIĞINIZA PİŞ - MAN OLMAYACAK - SINIZ...

O ZAMAN BAŞLAYALIM...

İLK İŞİN, BU PAKETİ DRAKE OTELDE KALAN BAY VİLSON'A GÖTÜRMEK. ODA NUMARASI 756. SENİ BEKLİYOR. ACELE ET, ÖNEMLİDİR...

OTELLERE PAKET GÖTÜRMEK HA?. HİTCKOK'UN FİLMLERİ GİBİ... BU VİLSON CASUS FİLAN MI?.

HAY HAY KAPTAN!

GEVEZELİĞİ BIRAK BAY OSTRANDER. İŞİN YOK MU SENİN?..

ADAM SOYTARI!..

BU BİZİM İŞİMİZE GELİR... EMREDİLEN İŞİ YAPAR. EĞER YAKALANIRSA...

..SUÇU YÜKLEMEK İÇİN MÜKEMMEL BİRİ...

ŞİMDİ YOLA ÇIKTI...

MÜKEMMEL ADAMS.- TEŞEKKÜRLER.

GELECEK SAYILARDA BU BEYLERİN ARKADAŞLARI İLE DE TANIŞACAĞIZ.

ŞİMDİ, DAĞILMAK ÜZERE OLAN ÜNİVERSİTEYE BİR GÖZ ATALIM...

EE... SÖYLE BAKALIM, İLK GÜNÜN NASIL GEÇTİ?

AĞIR.

AĞIR MI? DAHA İLK GÜNDEN AĞIR HA?.

BEN KİTAPLARDAN SÖZ EDİYORUM JOAN. BUNLARI NE ZAMAN OKUYACAĞIZ, BİLMİYORUM.

İŞTE, YÜKSEK TAHSİLİN BEDELİ... SEN DE BENİM GİBİ YAP. KİTAPLARI UNUT, PARTİ VER...

PEKİ, ZAMANINI PARTİ VERMEKLE GEÇİRİRSEN, Kİ GÖRDÜĞÜM KADARI İLE DOĞRU...

..NASIL İYİ NOT ALIYORSUN?

GEÇEN DÖNEM FİZİKTEN KIRIK ALDIM. AMA KİMSEYE SÖYLEME!

MERAK ETME, SIRRINI SAKLARIM... HEEY!.. BU NE?.

NE KADAR ŞANSLIYIM- POLİSLERİN NEREYE GİTTİĞİNİ GAZETE- CİLERDEN ÖNCE ÖĞRENDİM...
DURUM HİÇDE İÇ AÇICI DEĞİL... O CANAVARIN NİYETİ NEDİR BİLMEM, AMA İYİ DEĞİL...
BU İŞİN TAM SÜPER KIZ'A GÖRE BİR İŞ OLDU- ĞU BELLİ...
JOAN... EVEMİ GİDİYOR- SUN?
ÇOK İS - TERDİM, AMA YAP - MAM GERE - KEN BİR İŞ VAR - BANA BİR İYİLİK EDER MİSİN?
EVET. TRENDE BERABER OLACAĞIMI- ZI SANIYOR- DUM.
NE İSTİYOR- SUN?
GİDERKEN BUNLARI BENİM EVİME BIRA- KABİLİR Mİ- SİN? TEŞEK- KÜRLER...
OOF!..
FAKAT ŞEY...
TEKRAR TEŞEK- KÜRLER. GÖ - RÜŞÜRÜZ.
BENİ AMMA DA KAZIK - LADI..
LİNDA DANVERS'İN PLANLARI BAŞKAYDI. BU PLAN, GENÇ BİR ÖĞRENCİYLE DEĞİL, SÜPER KIZ'LA....
--İLGİLİYDİ...

DURUMA BAKILIRSA SÜPER KIZ, TAM ZAMANINDA YETİŞMİŞTİ...

GERİ ÇEKİLİN! NE YAPACAĞINI GÖRMEDEN HAREKETE GEÇMEYELİM...

EVET!.. SİLAHLARINIZIN ARKASINA SAKLANIN EY İNSANLAR!.. SAKLANIN!

VE KOKUŞMUŞLUĞUN GÜCÜNÜN NELER YAPABİLECEĞİNİ SEYREDİN!.. BENİM BESLENMEMİ SAĞLAYAN KÖTÜLÜKLERİNİZ İÇİN TEŞEKKÜRLER.

DOKUNDUĞUMU YOK EDERİM BEN!..

YOKSA SEN DE TEK BAŞINA DÜNYAYI YOK EDİCİLERDEN MİSİN?

SENİN GİBİ ÇİRKİN DEVLERİN SADECE NEWYORKTA OLDUĞUNU SANIRDIM.

SÜPER KIZ...

DEMEK YİNE PLANLARIMI YOK ETMEYE GELDİN HA...

BENİ BAŞKASIYLE KARIŞTIRIYORSUN. DAHA ÖNCE TANIŞTIĞIMIZI SANMIYORUM. AMA İSMİNİ DUYMUŞTUM.

NE OLUR NE OLMAZ, BU KARŞILAŞMAMIZIN SON OLMASI İÇİN ELİMDEN GELENİ YAPACAĞIM!..

FIHHAAAM!

ÇOK KOMİKSİN! HAYATINI BENİ BESLEYENLERLE SAVAŞMAYA ADADIN, AMA ONLARIN EFENDİLERİYLE İLK KEZ KARŞILAŞIYORSUN.
KARŞINDA KOKUŞMUŞLAR LORDU.
BU, GEYL'İN DÜN AĞZINDA GEVELEDİĞİ SERSERİ OLMALI...

AMA İLİŞKİLERİNİ HÂLÂ ANLAYAMADIM.
KUVVETLİSİN, AMA ARKADAŞIN GEYL'İ HAKLADIM. SENİ DE HAKLAYABİLİRİM...
O DA SENİN GİBİ BİR HAİN! BANA KARŞI GELDİĞİ İÇİN ÖLECEK...

BU ARADA GEYL MARŞ'IN, BAY PENDOS DİYE ÇAĞIRDIĞI ADAMIN EVİNDE...
AMAN TANRIM! NE ACI! DAYANAMIYORUM...

HAAYIIIRR!

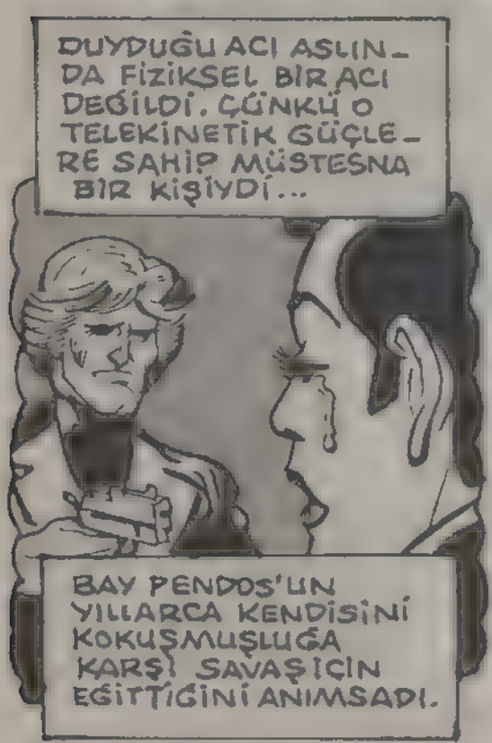
DUYDUĞU ACI ASLINDA FİZİKSEL BİR ACI DEĞİLDİ. ÇÜNKÜ O TELEKİNETİK GÜÇLERE SAHİP MÜSTESNA BİR KİŞİYDİ...
BAY PENDOS'UN YILLARCA KENDİSİNİ KOKUŞMUŞLUĞA KARŞI SAVAŞICIN EĞİTTİĞİNİ ANIMSADI.

FAKAT SÜPERKIZ İLE SAVAŞTIKTAN SONRA BU MÜCADELEDEN VAZGEÇMENİN DOĞRU OLACAĞINA KARAR VERMİŞTİ.
FAKAT EFENDİSİ ONA ÇOK KIZMIŞTI - BAY PENDOS'UN KUSTUĞU NEFRET GERİ TEPMİŞ....

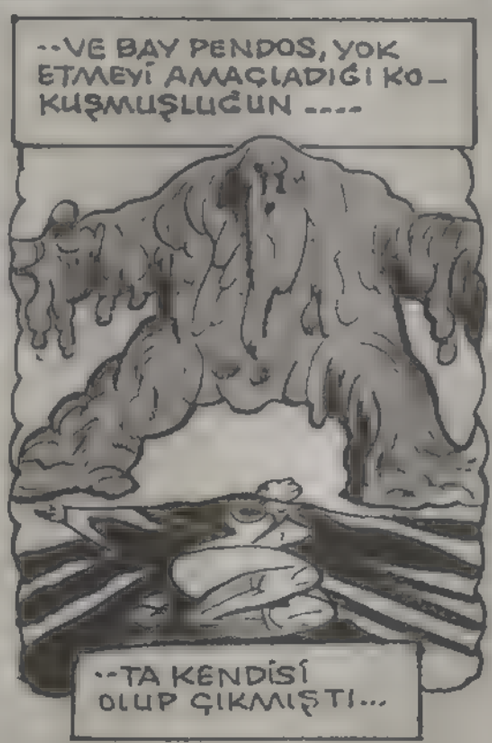
--VE BAY PENDOS, YOK ETMEYİ AMAÇLADIĞI KOKUŞMUŞLUĞUN ----
--TA KENDİSİ OLUP ÇIKMIŞTI...

GEYL'İN DUYDUĞU ACI, GİDEREK ÇOĞALIYORDU. YARATTIĞI UCUBE İLE ARASINDA BİR BAĞLANTI VARDI. GENÇ KIZIN...

ONU BULUP BU ACILARARA ....

.. BİR SON VERMELİYDİ HEMEN...

BU ARADA...

GÜCÜME BAK DA NE OLDUĞUNU GÖR SÜPER KIZ. BU DÜNYADA TEMİZ VE GÜZEL HİÇBİR ŞEYİ SAĞLAM BIRAKMAYACAĞIM!

ÖNCE YOLUMA ÇIKANLARI YOK EDECEĞİM!..

SENİN KIRMAK İSTEMEZDİM, AMA ÇİRKİN OLDUĞUN KADAR DELİSİN DE...

ARABAYA BİR DOKUNUŞTA NELER YAPTIĞINA BAKILIRSA ONA DELİ DEMEK HAFİF KALIR...

KREE-WAKP!

BANA ELİNİ SÜRMESİNE ENGEL OLMALIYIM. ÇOĞU ŞEYE KARŞI DAYANIKLIYIMDIR, AMA BANA ZARAR VEREBİLEN BİRKAÇ ŞEYDEN BİRİ OLDUĞUNU GÖRMEK İSTEMEM...
BELKİ BAŞKA ZAMAN DOSTUM. ELBİSEMİ TEMİZLEYİCİDEN YENİ ALDIM. KİRLENMESİNİ İSTEMEM.
WHAP!
SEN DALGA GEÇMEYE DEVAM ET!..
KREEE-EEEEEK!
AZ SONRA GEBERECEKSİN!..
BWASSSH!
BENİ ÖLDÜRMEK İSTİYORSAN DAHA ESASLI BİR ŞEYLER DENEMELİSİN.
BAK!.. ÖRNEĞİN BÖYLE BİR ŞEY...
KNOPF!
ARKASINDAN HIZLI BİR HAREKET...
VE BİR PAKET NUMARASI!
APTAL!
KRWHAM!
BEN GEYL GİBİ ZAYIF BİRİ DEĞİLİM. DOKUNDUĞUM YERİ MAHVEDERİM!..

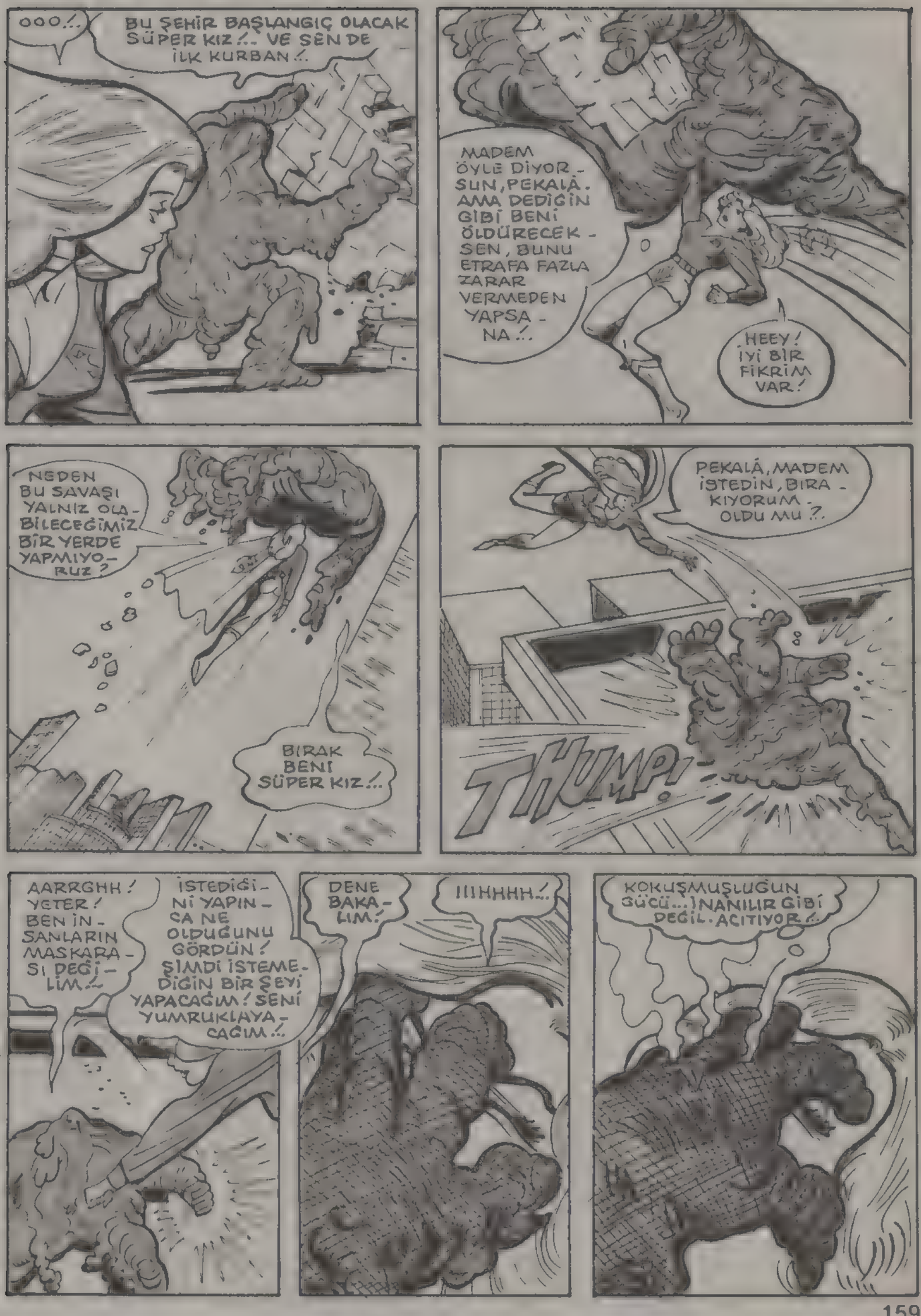
OOO!..
BU ŞEHİR BAŞLANGIÇ OLACAK SÜPER KIZ!.. VE SEN DE İLK KURBAN!..
MADEM ÖYLE DİYORSUN, PEKALÂ. AMA DEDİĞİN GİBİ BENİ ÖLDÜRECEKSEN, BUNU ETRAFA FAZLA ZARAR VERMEDEN YAPSANA!..
HEEY! İYİ BİR FİKRİM VAR!
NEDEN BU SAVAŞI YALNIZ OLABİLECEĞİMİZ BİR YERDE YAPMIYORUZ?
BIRAK BENİ SÜPER KIZ!..
PEKALÂ, MADEM İSTEDİN, BIRAKIYORUM. OLDU MU?..
THUMP!
AARRGHH! YETER! BEN İNSANLARIN MASKARASI DEĞİLİM!..
İSTEDİĞİNİ YAPINCA NE OLDUĞUNU GÖRDÜN! ŞİMDİ İSTEMEDİĞİN BİR ŞEYİ YAPACAĞIM! SENİ YUMRUKLAYACAĞIM!..
DENE BAKALIM!
!!!HHHH!..
KOKUŞMUŞLUĞUN GÜCÜ... İNANILIR GİBİ DEĞİL. ACITIYOR!..

BU MACERANIN SONU

CİNAYET ŞEBEKESİ

HENÜZ BİR BEBEKKEN İNFİLAK ETMEKTE OLAN KRİPTON GEZEGENİNDEN BİR ROKET İÇİNDE UZAYA FIRLATILAN KAL-EL, DÜNYAYA AYAK BASMIŞ VE BURADA BÜYÜMÜŞTÜ. GİZLİ IŞINLARA SAHİP OLMASI, ONA OLAĞANÜSTÜ GÜÇLER KAZANDIRMAKTADIR. METROPOLİS KENTİNDE KENDİNİ TV. MUHABİRİ KLARK KENT OLARAK TANITAN SÜPERMEN, KÖTÜLÜKLERE KARŞI DÜNYAYI KORUMAKTAYDI...

ÜSTELİK KANITIM VAR PERRİ! CİNAYET ŞEBEKESİ AYIN 16'SINDA STAR LABORATUARININ NÜKLEER REAKTÖRÜNE SALDIRACAK! BU HABERİ YAZABİLECEK TEK MUHABİR BENİM!

BU İŞTEN HOŞLANMADIM LOIS! OLAYI SÜPERMENLE POLİSİN İZLEMESİNİ TERCİH EDERİM!

AMA TAM GAZETENİN SATIŞI ARTMAYA BAŞLAMIŞKEN, BÖYLE ÖNEMLİ BİR HABERİ DE KAÇIRMAK İSTEMEM!..

ÇOK DİKKATLI OLACAĞINA DAİR BANA SÖZ VERMENİ İSTİYORUM LOIS!..

SANA GELİNCE OLSEN, REAKTÖRÜN YENİDEN AÇILDIĞI GÜN STAR LABORATUARI, RADYOAKTİF ARTIKLARI BAŞKA YERE NAKLEDECEK!

OLAYI BU AÇIDAN İNCELE!

ANLADIM, ŞEF!..

SANA ÇİLLİ DESEM, KIZAR MISIN OLSEN?..

SEVİNİRİM ŞEF!..

KENDİNİZE DİKKAT EDİN!..

BENİM DE, YARIN İÇİN PLÂN YAPMAM GEREK!..

BU KEZ CİNAYET ŞEBEKESİNİ YAKALAYIP, DELİĞE TIKMAK İSTİYORUM!..

BU SIRADA, METROPOLİS HAPİSHANESİNDEKİ SESSİZLİK ANİDEN BOZULDU...

KRA'BLAM!

BİRKAÇ SANİYE İÇİNDE, TOPLUMA UYUM SAĞLAYAMAMIŞ SUÇLULAR, DIŞARI KAÇTILAR...

AMA ÇOĞU, ÇOK GEÇMEDEN YAKALANACAKTI...

BİR KİSİ HARİÇ...
HELİKOPTER VE MAHKUM, BİR ANDA GÖZDEN KAYBOLDULAR...
ERTESİ SABAH. STAR NÜKLEER REAKTÖRÜNDE.
BU PROTESTOCULARI GÖRMEK NE KADAR UZUCU!
ESKİDEN, NÜKLEER ENERJİ, TÜKENMEKTE OLAN PETROLE KARŞI BİR KURTARICI OLARAK GÖRÜLÜYORDU!
AMA SONRA, TRE MİL-İSLAND REAKTÖRÜNDE SIZINTI OLUNCA, NÜKLEER ENERJİ KONUSUNDA DAHA ÇOK ÇALIŞMA YAPMAMIZ GEREKTİĞİNİ ANLADIK!..
AMA BU İNSANLAR REAKTÖRÜN YENİDEN AÇILMASINA ENGEL OLMAK İSTİYORLAR!
..BUGÜN CİNAYET ŞEBEKESİ DE BURAYA SALDIRMAYI PLANLIYOR!..
MASUM İNSANLARIN ÖLMESİNDEN KORKUYORUM!
KLARK REAKTÖRÜN ÇEVRESİNDE KEŞİF YAPARKEN, CİMİ DE KENDİ GÖREVİNİ YAPIYORDU.
TRENE NEDEN BİNEMEZMİŞİM? BEN GAZETECİYİM! GİRİŞ İZNİM VAR!..
TÜM İZİNLER İPTAL EDİLDİ! TEHLİKE İHTİMALİ VAR!..
PEKALÂ! BEN DE BAŞKA RÖPORTAJA GİDERİM!
SONRA GÖRÜRSÜN!
BİR SORUN ÇIKACAĞINI TAHMİN ETMİŞTİM. BU YÜZDEN BU İŞÇİ ELBİSELERİNİ YANIMDA GETİRDİM!
OLSEN, DÜNYA SENİN BİR DAHİ OLDUĞUNU NE ZAMAN ANLAYACAK?

O SIRADA...

PERRİ VAYT!.. SEN GÖRÜRSÜN!

"ENDİŞELENME LOİS! REAKTÖRE GİTMEN İÇİN SANA BİR ARABA YOLLARIM DEDİ. ARABA FİLAN GELMEDİ!.. ARTIK GEÇ KALDIM!.. HA?.

RRRING RRRING

LOİS TELEFONA BAKTI...

LOİS?.. BEN ALİŞ SMİT!. CİNAYET ŞEBEKESİ OLAYINDA BENİ TUTUKLAMIŞTIN. HATIRLADIN MI?.

ŞİMDİ SERBESTİM!.. GAZETEN....

..BENİ O ŞEBEKEDEN KORURSA HER ŞEYİ ANLATIRIM!..

TABİİ, ALİŞ' BULUŞUP KONUŞALIM!..

VE...

BU TUZAK DEĞİLSE BEN DE APTALIM!

CİNAYET ŞEBEKESİ BİR ŞEYİN PEŞİNDE. BUNU ORTAYA ÇIKARACAĞIM!

PERRİ VAYT!.. BİR HABERİMİ ENGELLEDİN! AMA BEN DAHA BÜYÜK HABER YAKALAYACAĞIM!

O SIRADA, STAR NÜKLEER REAKTÖRÜNDE...

BEN VGBS TELEVİZYONU'NDAN KLARK KENT! GÜNÜMÜZÜN ÇELİŞKİLERLE DOLU DÜNYASINDA İŞTE BİR ÇELİŞKİ DAHA!..

ŞU TREN TONLARCA NÜKLEER ARTIĞI, DENİZ KIYISINDA BİR YERE BOŞALTACAK!..

BU YOLCULUK SIRASINDA, KURŞUN ZIRHLI BU ÖZEL TREN METROPOLİS'TEN GEÇECEK!..

NÜKLEER REAKTÖRÜ DURDURUN

NÜKLEE ENERJİ HAYIR!..

..BU YÜZDEN BİNLERCE KİŞİNİN HAYATI TEHLİKEYE GİREBİLİR!..

AYRICA BUGÜN ÖNEMLİ BİR OLAY DAHA OLACAK! VE PROTESTOCULAR ÖĞLE VAKTİ REAKTÖRÜN YENİDEN ÇALIŞMASINI ÖNLEMEYE ÇALIŞACAKLAR!..

ÜKLEER NERJİ YORUZ!

ÖN VE ARKA VAGONLARDA İSE 12 SİLAHLI GÜVENLİK GÖREVLİSİ VARDI...

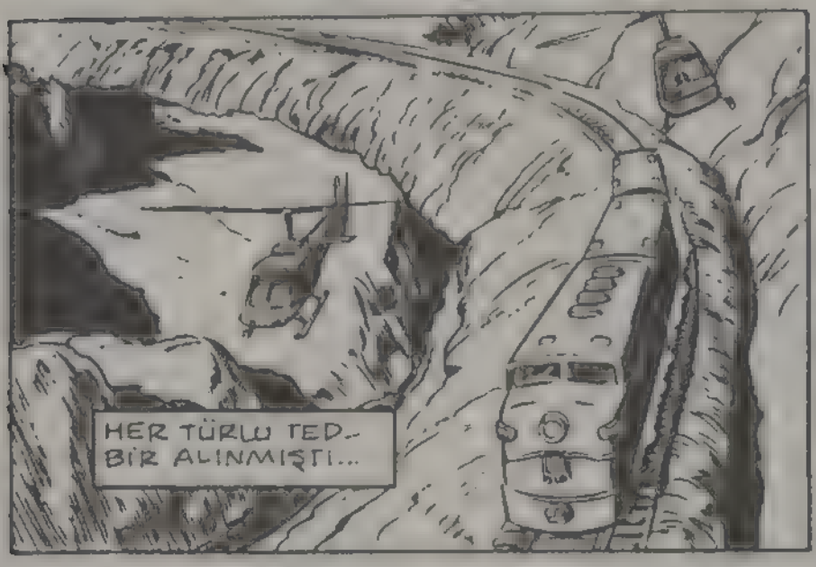

AMA TÜM BU GÖREVLİLERİ ATLATARAK, TRENE GİRMEYİ BAŞARAN CİMİ OLSEN KIS KIS GÜLDÜ...

CİMİ'NİN KARNI GURULDARKEN, BİZ DİKKATİMİZİ CİNAYET ŞEBEKESİ'NE ÇEVİRELİM.

VE DÖRT DAKİKA SONRA...

AZ SONRA KLARK'IN HAREKETE GEÇMESİ İÇİN FIRSAT ÇIKTI...

GAZ BOMBALARI ATIYORLAR!..

ACABA ZEHİRLİMİ?

HAYIR 'MİKROSKOBİK BAKIŞIMA GÖRE BU SADECE UYUTUCU BİR GAZ!..

DİĞERLERİ GİBİ YERE DÜŞEYİM VE SONRA....

--ONLARI İZLEYEREK ÜSLERİNE GİDEYİM! KAVGAMIZDAN BU MASUM İNSANLAR ETKİLENMESİN!

O SIRADA, BİRKAÇ KİLOMETRE ÖTEDE...

ÇOK GARİP!.. BİR SAATTİR BEKLİYORUM, DAHA GELMEDİ!..

EĞER BU DA, BENİ REAKTÖRE GÖNDERMEMEK İÇİN PERRİ'NİN YAPTIĞI BİR NUMARAYSA..

·ONU ÖLDÜRÜRÜM!

LOİS'İN ÖFKESİ ARTARKEN...

KUVVETLERİMİZ KOLAYCA YERE İNDİLER!

SÜPERMEN, NEREDEYSE ORTAYA ÇIKAR!

ADAMLARIMIZ ONUN İCABINA BAKACAKTIR!

HERKES ÇEŞİTLİ PLÂNLAR YAPIYORDU...

VE TRENİ İZLEYEN İKİ HELİKOPTERDE ANİDEN BİR ARIZA...

--ORTAYA ÇIKTI...

EYVAH! MOTOR BOĞULDU!

ARACA HÂKİM OLAMIYORUM!

BENİMKİ DE ARIZA YAPTI!

POL

İKİ HELİKOPTERİN AYNI ANDA BOZULMASI BİR RASTLANTI DEĞİLDİ, SEVGİLİ OKURLAR....

..ASLINDA BU ARIZAYA UZAKTAN...

..MİKRODALGA IŞINI GÖNDEREN DİĞER İKİ HELİKOPTER YOL-AÇMIŞTI BU HELİKOPTERLER AZ SONRA TRENE DOĞRU ALÇALDILAR...

..AÇILAN KAPILARDAN AŞAĞIYA, ÇELİK KABLOLAR SARKITILDI...

..KABLOLARIN UCUNDA BULUNAN MANYETİK KANCALAR....

VAGONU KAVRAYIP, YUKARI KALDIRDILAR...

O SIRADA İÇERDE.

NELER OLUYOR? HER YER SALLANIYOR!

D-DENGEMİ SAĞLAYAMIYORUM!

VAGON YUKARI KALKARKEN, CİMİ YERE DÜŞTÜ...

HELİKOPTERLER BÜYÜK BİR HASSASİYETLE VAGONU TAŞIYIP GÖTÜRDÜLER.

ASLINDA CİNAYET ŞEBEKESİNİN AMACI BUYDU. STAR NÜKLEER REAKTÖRÜNE, YALANDAN SALDIRI DÜZENLEYİP, SÜPERMEN'İ MEŞGUL EDERKEN, BÜYÜK....

..PLANLARINI GERÇEKLEŞTİRMEK İÇİN, KENDİLERİNE LAZIM OLAN RADYOAKTİF ARTIĞI ÇALDILAR...

BU ARADA...

CINAYET ŞEBEKESİ'NİN SİLAHLI ADAMLARI

..İÇERİ GİRİYOR!

BU, BENİM İÇİN BİR SORUN DEĞİL! HERKES....

..KENDİNDEN GEÇMİŞ DURUMDA!

BU YÜZDEN DAHA SERBEST HAREKET EDEBİLİRİM!..

BU SÜPERMEN! ATEŞ EDİN!..

SİZ'DE, HİÇ DERS ALMIYORSUNUZ!

BAZUKA MERMİLERİ BANA TESİR ETMEZ!

BENİM VÜCUDUMU HİÇBİR ŞEY YARALAYAMAZ!

SİZ İSE, ZAYIFSINIZ!

BLAM!

ADAMLARIN PEŞİNE DÜŞTÜ!

ŞİMDİ 21 NUMARALI PLÂNA GEÇİN!

ŞU ANDA STAR REAKTÖRÜNÜN TAM ÜSTÜNDEYİZ.

SALDIRIYA GEÇİN!

WHAM!

BLAM!

AMAN TANRIM! SİLAHLARI, REAKTÖRÜN DAMINI PARÇALADI!

HEMEN HAREKET ETMEZSEM RADYASYON ÇEVREYE YAYILIR!

TÜM BUNLARA BİR ANLAM VEREMİYORUM!

BU SALDIRININ BİR TEK AMACI OLABİLİR..

..O DA BENİ MEŞGUL ETMEK!

REAKTÖRDE TOPLANAN PLÜTONYUM MADDESİNİN PEŞİNDE OLDUKLARINI SANMIYORDUM!

AMA ONU ELEGEÇİRMEK İÇİN HİÇBİR ŞEY YAPMIYORLAR.

BU KONUYU ARAŞTIRMAM GEREK!

AMA ÖNCE ŞU TESİSİ...

WHUMP!

..EN AZ OTUZ METRE YERİN ALTINA GÖMEYİM!

ÜZERİNİ DE ÖRTEYİM!.. ASLINDA BURAYA GELEN KUVVET...

..BİR NÜKLEER REAKTÖRE SALDIRI İÇİN ÇOK KÜÇÜK SAYILIR!.. İÇİMDE, BUNUN ALDATMACA....

..OLDUĞUNA DAİR, BİR HİS VAR!..

..BENİ ASIL PLÂNLARIN-DAN UZAK TUTMAK İSTİYORLAR!..
..YOKSA...
BU NE OLABİLİR ACABA?
APTAL GİBİ CİNAYET ŞE-BEKESİ'NİN OYUNUNA GELDİM!
BENİ REAK-TÖRE SALDIRA-CAKLARINA İNANDIRLAR!.. O SIRADA TREN-DEKİ....
..NÜKLEER ARTIK-LARIN PEŞİNE DÜŞ-TÜLER!
ORTADAKİ VAGON YOK!.. DEMEK YA-NILMAMIŞIM!
VAGONUN NEREDE OL-DUĞUNU TAHMİN ET-MEK ÇOK ZOR!..
AMA MİKROSKOPİK BAKI-ŞIMLA BİR ŞEY GÖRDÜM!
BU BAKIŞ BUGÜN İKİNCİ KEZ İŞİME YARADI!..
BAZI GÜÇLERİMİ SIK SIK KULLANIYO-RUM!.. BAZILARINI İSE DAHA ENDER KUL-LANIYORUM. ŞİMDİKİ GİBİ.
İZLER DENİ-ZE DOĞRU GIDI-YOR! BİR ŞEY-LER ANLADIM GALİBA!
YIKTIĞIM İLK ŞEBEKE ÜSSÜ DE DENİZDEYDİ!
CİNAYET ŞEBEKE-Sİ! AZ SONRA. SİZİNLE KARŞI....
KARŞIYA GELECE-ĞIZ!

O SIRADA...
İKİ SAAT BEKLEDİM!
ALİS SMİT, BENİ GÖRMEK İSTERSE EVİMİ BİLİYOR!..
AMA LOIS EVİNE DÖNÜNCE...
BAYAN LANE, KADERİNİZLE KENDİ EVİNİZDE....
..BULUŞMANIZI İSTEDİM!..
NE DEMEK İSTİYORSUN? BENDEN İSTEDİĞİN NEDİR?
ÖLÜMÜNÜ İSTİYORUM!
SENİ OLDÜRMEKLE GÖREVLENDİRİLDİM!
ÖLÜM ŞEKLİNİ SEÇMEK BANA AİT!..
IZDIRAP ÇEKMENİ, BANA YALVARMANI İSTİYORUM!
LOİS, YAŞAM MÜCADELESİ VERİRKEN, BİZ CİMİ OLSEN'E DÖNELİM...
BU İŞİN SONUNDA KAHRAMAN OLMAK DA VAR GEBERMEK DE..!
BURADAN KURTULMAK İÇİN KAFAMI KULLANMALIYIM!
ACABA ULTRASONİK SAATİMİN SİNYALİ, KURŞUN ZIRHI GEÇEBİLECEK Mİ?.
AMA CİMİ, SORUSUNUN CEVABINI ÖĞRENEMEDEN...
İÇERDE BİRİ VAR!.. YAKALAYIN!..
EYVAH! ŞİMDİ DURUM KÖTÜ!..
KAÇARSAM BELKİ KURTULURUM!
ARGHHH!
İŞİ TAMAMDIR! KENDİNE GELMEDEN ZİNDANA TIKIN!..
YÜKSEK KONSEYE DURUMU BİLDİRECEĞİM!
CİMİ YERE DÜŞMÜŞTÜ, LOIS TEHLİKE İÇİNDEYDİ. PEKİ BU SIRADA SÜPERMEN NE YAPIYORDU ACABA...
RADYASYON İZİ GİDEREK KAYBOLUYOR!
..TAKİP ETMEK ÇOK GÜÇLEŞİYOR!
AZ SONRA İZİ TAMAMEN KAYBEDECEĞİM!..

AMA SÜPERMEN KARARLIYDI...

TENEKE KUTULARI GÖTÜRÜP ROKETE YERLEŞTİRİN!..

FIRLATMA BEŞ DAKİKA SONRA!..

AMA ŞEBEKE ELEMANI, YÜKSEK KONSEYE İZAHAT VERİRKEN...

ROKETLER HAZIR EFENDİM! MAHKUM DA ELİMİZDE!

HANGİ MAHKUM?

TRENDEKİ KAÇAK YOLCU! BASIN KARTINDA CİMİ OLSEN İSMİ VAR!

OLSEN Mİ? SERSEM. HAREKETE GEÇMEDEN HEMEN ONU DURDUR

O KURŞUN ZIRHLI TABUTTAN ÇIKTIĞIMA GÖRE, SİNYALLİ SAATİMİ KULLANABİLİRİM!

SÜPER ARKADAŞIMI HEMEN ÇAĞIRMALIYIM!

FAKAT.

DUR, OLSEN! KIPIRDARSAN OLÜRSÜN!

ÇOK GEÇ KALDINIZ! BENİ ÖLDÜREBİLİRSİNİZ, AMA ARKADAŞIM BURAYI BAŞINIZA YIKAR!..

ZEE ZEE ZEE

ÖLDÜRÜN ONU! SÜPERMEN'İ, KARŞIMIZA ÇIKARSA DÜŞÜNÜRÜZ!

BAM!

BAM!

BAM!

ÇIKARSA,, DEĞİL AHMAKLAR!

--ÇIKTIĞI ANDA!..

NİHAYET GELDİN SÜPERMEN!..

BAM!

BAM!

BAM!

SENİ YALNIZ BIRAKIR MIYIM?

SÜPERMEN BURADA! AMA ROKETE ENGEL OLMAK İÇİN ÇOK GEÇ KALDI!..

ROKET YÖRÜNGEYE GİRİNCE....

..O BİLE BİZE ENGEL OLAMAZ!..

GERİYE SAYMA BİTMİŞ, ROKET ATEŞLENMİŞTİ..

VE İNANILMAZ BİR GÜÇ 500. TON AĞIRLIĞINDAKİ ÇELİK ROKETİ UZAYA FIRLATTI...

AMA SÜPERMEN DE ROKETİN PEŞİNE DÜŞMÜŞTÜ...

SÜPERMEN MENZİLİMİZ İÇİNDE!

KRİPTONİT SİLAHINI ATEŞLEYİN!

ARGHHH

TANRIM BANA YARDIM ET!.. B-BENİ VURDULAR!..

SIVI OKSİJEN YAKITIYLA HIZ KAZANAN ROKET, YAVAŞ....

"YAVAŞ DÜNYANIN YERÇEKİMİ KUVVETİNDEN KURTULDU...

BU ARADA, ZAYIF DÜŞEN VE KONTROLÜNÜ KAYBEDEN....

SÜPERMEN DÜNYAYA DOĞRU DÜŞMEKTEYDİ.

BU TAM CİNAYET ŞEBEKESİ'NİN İSTEDİĞİ BİR DURUMDU...

BÜYÜK BİR İŞ BAŞARDIK!..

YAKINDA DÜNYA EMRİMİZE GİRECEK!

SÜPERMEN'LE KIZ ARKADAŞI DA BELALARINI BULACAKLAR!..

LOIS! LOIS'İ YAKALAMIŞLAR!

ÖYLEYSE ONU KURTARMAMIZ GEREK!..

OLSEN' KURTULMUŞ!

ÖLDÜRÜN ONU!

HAYIR! SİLAHINIZI SÜPERMEN'İN ÜZERİNDEN AYIRMAYIN!

OLSEN'I BIRAKIN!

GEÇ KALDINIZ DOSTUM!

HER ŞEYİN SONU GELDİ!..

..HEM SİZİN HEM PLÂNINIZIN!..

SÜPERMEN. FIRLATTIKLARI ROKETTE, RADYASYON ARTIĞI VARDI!..

--ONUNLA TÜM DÜNYAYI YOKEDECEKLERDİ!..

ARTIK BUNLARIN ÖNEMİ YOK, CİMİ!..

ONLARA BU FIRSATI VERMEYECEĞİM!

BEN DE BURADA, BİR ŞEYLER YAPMAYA ÇALIŞAYIM.

CİMİ OLSEN, KONTROL ODASINA DALDI...VE...

ÇEK ELİNİ O AYGITLARDAN!

ROKET HAREKETE GEÇTİ BİLE, CİMİ..!

ROKETİN KENDİ KORUNMA SİSTEMİ VAR!..

HER HANGİ BİRİ ONU DURDURMAYA ÇALIŞIRSA...

"..DOKUNUR DOKUNMAZ, PATLAR!.."
DİKKATLİ OLMALIYIM! EĞER RADYASYON SIZARSA DÜNYADAKİ TÜM CANLILAR ÖLEBİLİR!..
BİTKİLER, HAYVANLAR... HER ŞEY ZEHİRLENİR!
CİNAYET ŞEBEKESİ ÇOK ACIMASIZ... DÜNYA ONLARIN İSTEDİĞİ ŞEYİ YAPMAK ZORUNDA KALACAK!
AMA BENİM VEYA ADALET KOMİSYONU'NUN BAŞKA BİR ÜYESİNİN, ROKETİ YOKETMEYECEĞİNDEN NASIL EMİN OLABİLDİLER?..
AMAN TANRIM!
BAWWHAAMM!!

ROKETİ BEN PATLATTIM GALİBA?..
ÇOK ŞEYTANCA BİR PLÂN BU!..
ŞİMDİ SORUN ŞU: RADYASYONUN DÜNYAYA ULAŞMASINA NASIL ENGEL OLURUM?..
ISI SAÇAN BAKIŞIMLA TÜM BU RADYASYONU YOKEDEMEM!
NE YAPSAM? NE YAPSAM?!

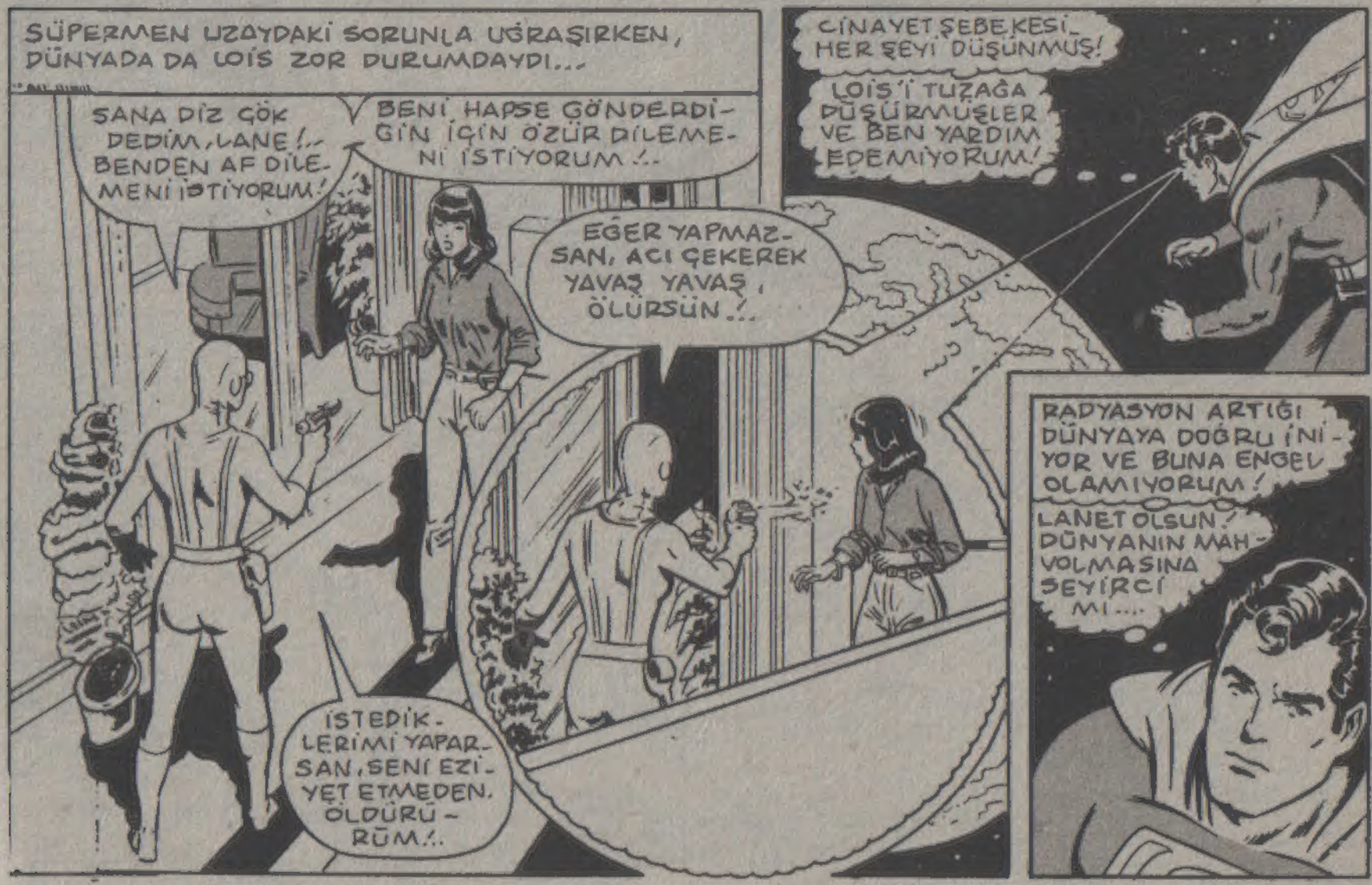
SÜPERMEN UZAYDAKİ SORUNLA UĞRAŞIRKEN, DÜNYADA DA LOİS ZOR DURUMDAYDI...
SANA DİZ GÖK DEDİM, LANE!.. BENDEN AF DİLEMENİ İSTİYORUM!
BENİ HAPSE GÖNDERDİĞİN İÇİN ÖZÜR DİLEMENİ İSTİYORUM!..
EĞER YAPMAZSAN, ACI ÇEKEREK YAVAŞ YAVAŞ, ÖLÜRSÜN!..
İSTEDİKLERİMİ YAPARSAN, SENİ EZİYET ETMEDEN, ÖLDÜRÜRÜM!..
CİNAYET ŞEBEKESİ HER ŞEYİ DÜŞÜNMÜŞ! LOİS'İ TUZAĞA DÜŞÜRMÜŞLER VE BEN YARDIM EDEMİYORUM!
RADYASYON ARTIĞI DÜNYAYA DOĞRU İNİYOR VE BUNA ENGEL OLAMIYORUM!
LANET OLSUN! DÜNYANIN MAHVOLMASINA SEYİRCİ Mİ....

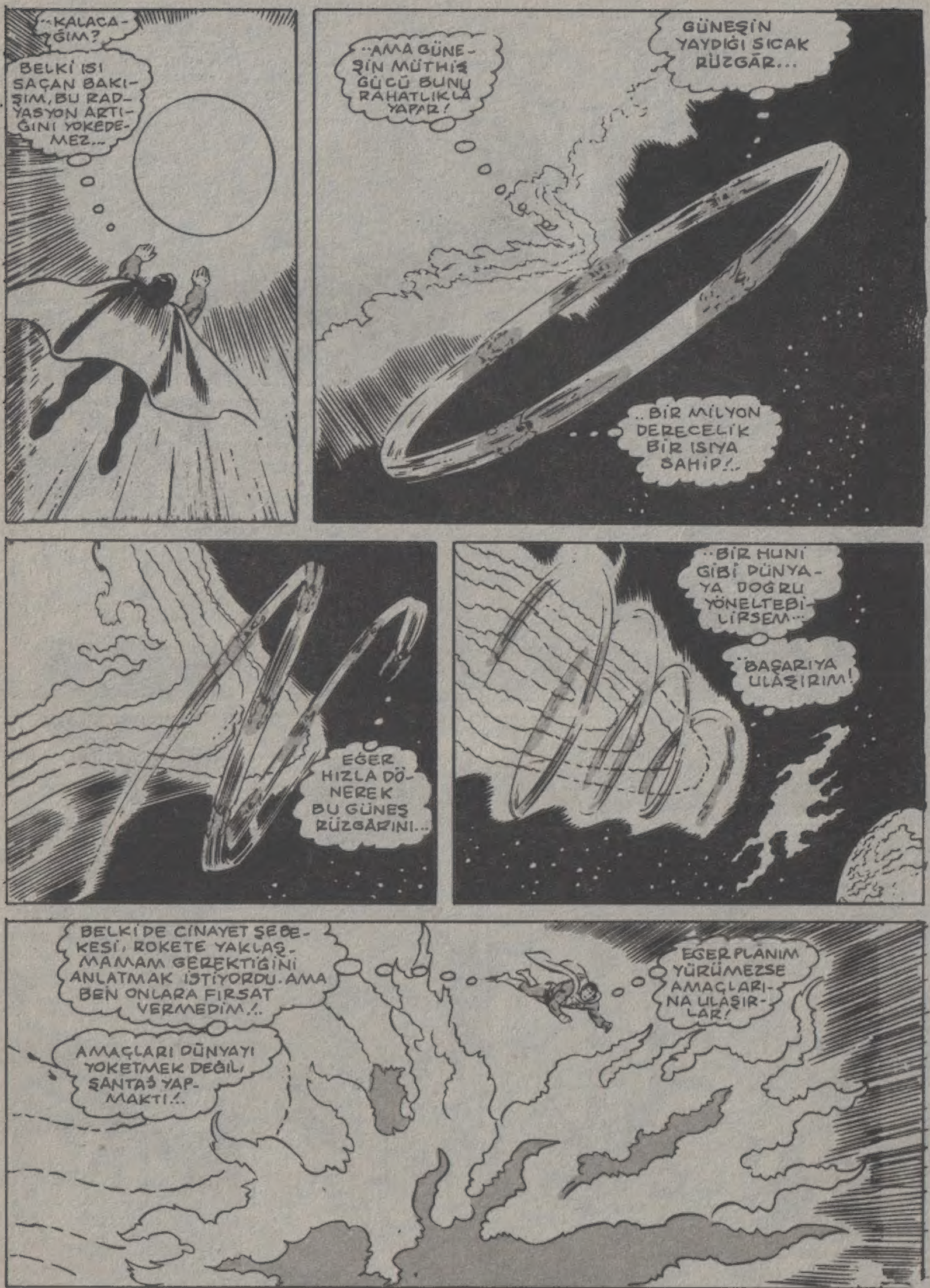
..KALACAĞIM?
BELKİ ISI SAÇAN BAKIŞIM, BU RADYASYON ARTIĞINI YOKEDEMEZ...
..AMA GÜNEŞİN MÜTHİŞ GÜCÜ BUNU RAHATLIKLA YAPAR!
GÜNEŞİN YAYDIĞI SICAK RÜZGÂR...
..BİR MİLYON DERECELİK BİR ISIYA SAHİP!..
EĞER HIZLA DÖNEREK BU GÜNEŞ RÜZGÂRINI...
..BİR HUNİ GİBİ DÜNYAYA DOĞRU YÖNELTEBİLİRSEM...
..BAŞARIYA ULAŞIRIM!
BELKİ DE CİNAYET ŞEBEKESİ, ROKETE YAKLAŞMAMAM GEREKTİĞİNİ ANLATMAK İSTİYORDU. AMA BEN ONLARA FIRSAT VERMEDİM!..
AMAÇLARI DÜNYAYI YOKETMEK DEĞİL, ŞANTAJ YAPMAKTI!..
EĞER PLANIM YÜRÜMEZSE AMAÇLARINA ULAŞIRLAR!

TAM O SIRADA DÜNYADA ...

NEDEN YALVARMIYORSUN LANE?

İSTEDİĞİMİ YAPARSAN ACI ÇEKMEZSİN!..

İSTERSEN ÖLDÜR, AMA ŞEYTANCA ZEVK ALMANA İZİN VERMİYECEĞİM!

HAYIR, BAYAN. SİZİN AMACINIZ SADECE BAŞKALARINI KORUMAK..!

O HALDE YAVAŞ YAVAŞ ACI ÇEKEREK ÖLECEKSİN!.. HA?..

GÖK!.. SANKİ YANIYOR?

ROKETE BİR ŞEY OLDU, HER HALDE?

O BİR ŞEYİ, SÜPERMEN YAPMIŞTIR!..

PLANINIZ YÜRÜMEDİ BAYAN!

SENİN DE SONUN GELDİ!..

AFERİN LOİS!..

BEN DE ANCAK SENİN KADAR YAPABİLİRDİM!

DEMEK ARTIK RAHATLAYABİLİRİZ!

DIŞARI ÇIKIP BUNU KUTLAYALIM MI?

GÜZEL BİR AKŞAM YEMEĞİNE NE DERSİNİZ?

CİNAYET ŞEBEKESİ ÇÖKTÜ LOİS!..

METROPOLİS'TEKİ ÜSLERİNİ DE ELEGEÇİRDİM!

BU MACERANIN SONU

KIRAL DERGİ